

Zusatzlösungen

- Sage Add-Inn-Module
- Sage Add-Inn Schnittstellen
- DocuWare Tools

Stand: 28. September 2023

Unsere Zusatzlösungen gliedern sich in drei Bereiche:

Sage Add-in Schnittstellen

Wenn Sie verschiedene Systeme verwenden, kann der Austausch über standardisierte Schnittstellen erfolgen. Hierfür haben wir für Sie einige vorgefertigte Schnittstellen. Verbinden Sie Ihre Sage 100 mit Ihren anderen Programmen und gestalten Sie Ihre Arbeitsprozesse effizienter.

Sage Add-in Module

Sie möchten das Optimum aus Ihrer ERP- oder HR-Lösung rausholen? Mit diesen Modulen steigern Sie die Effizienz Ihrer Prozesse. Mit unseren Modulen machen Sie aus Ihrer Sage 100 mehr als nur eine Standard-Softwarelösung.

DocuWare Tools

Ein schneller, sicherer und nahtloser Informationsfluss von der Finanz- bis zur Personalabteilung ist unabdingbar, um kluge und fundierte Entscheidungen treffen zu können. Mit unseren DocuWare-Tools werden Ihre dokumentenbasierten Prozesse noch effizienter.



Sage Add-In-Module

1 Logbuch/Mutationsprotokoll

2 Universeller CSV-Datenexport
Ftp-Server/E-Mail

3 Historie für Ein- und Verkauf

4 Excel-Kassenbuch
Buchungsimport

5 Erweiterte Provisionsabrechnung

6 Erweiterte IBAN-Prüfung

7 Automatischer E-Mail-Versand
von WaWi-Belegen

8 Etikettendruck

9 Benutzerdefinierter Lagerort und
Kostenstelle

10 Konsignationslager: Einfache
Lagerumbuchung über
Verkaufsbeleg

11 Stammdaten-Import Assistent

12 DPD-Belegexport

13 Import von Ein- und
Ausgangsrechnungen

14 Sperrvermerke

15 Monitoring „Mittlerer
Einkaufspreis“

16 Revisionsmanagement

17 Fremdfertigung Einkauf

18 Kupferzuschlag

19 Stammdatenänderung
Schlüselfelder

20 Automatischer E-Mail-Anhang
für AGB und Dokumente

1 Logbuch/Mutationsprotokoll

Mit dem Add-In „Logbuch/Mutationsprotokoll“ werden Änderungen wie Datenlöschungen protokolliert. Sie können alle beliebigen Tabellen und Felder, auch Memo-Felder, überwachen. Zudem sind die Änderungen über die AppDesigner-Auskünfte (individuell) auswertbar.

Beschreibung:

In den Grundlagen der Schnittstelle können zunächst die zu überwachenden Tabellen und Felder, wie beispielsweise Kontokorrent, Adressen oder Artikel ausgewählt werden. Hierbei werden dynamisch entsprechende Überwachungstrigger in der Datenbank für die ausgewählten Tabellen und Datenfelder generiert.

Es wird jeweils das Anlegen, Ändern und Löschen von Daten protokolliert. Dabei werden sowohl der Benutzer, als auch das Datum der Änderung und die geänderten Werte der zu überwachenden Felder dokumentiert (alter Wert/neuer Wert). Falls eigene Felder (Benutzerfelder) protokolliert werden sollen, ist dies ebenfalls über die Konfiguration der Lösung möglich.

Ihre Vorteile auf einen Blick:

- Überwachung beliebiger Tabellen und Felder
- Nachvollziehbarkeit der Änderungen
- Dokumentierung der Änderungen mit Benutzer- und Zeitstempel
- Änderungsprotokoll auch von benutzerdefinierten Feldern



50,00 € mtl. zzgl. MwSt.

Kostenlose Online-Präsentation



Wir zeigen Ihnen kostenfrei wie unser Zusatzmodul „**Logbuch/Mutationsprotokoll**“ für die Sage 100 funktioniert.

Einen Termin vereinbaren Sie einfach über diesen [Link](#).

Produktinfo



Monatlicher Mietpreis

Logbuch/Mutationsprotokoll zur Sage 100 (inkl. Updates):
50,00 € mtl. zzgl. MwSt.

Zusätzlich zu den monatlichen Mietgebühren fallen einmalige Installations- und Einrichtungskosten für die Inbetriebnahme an.



Technische Voraussetzungen:

- Verfügbar für die Sage 100 ab Version 9.0
- AppDesigner Lizenz Professional

Produktnummer: SWB150

Sie erreichen uns unter:

E-Mail: kundenbetreuung@system.ag
Telefon: +49 2246 92 02-50
Internet: www.system.ag



Besuchen Sie unsere **zahlreichen Webinare** zu **Sage 100** Themen.
Alle Termine erfahren sie direkt [hier](#).

2 Universeller CSV-Datenexport Ftp-Server/E-Mail

Mit diesem Modul können Sie Daten im CSV-Format zeitgesteuert per E-Mail versenden und/oder auf dem Ftp-Server hochladen.

Beschreibung:

Die Anforderung, Daten aus der Sage 100 sowohl **intern** (Mitarbeiter), als auch **extern** (Lieferanten) **sicher und automatisiert zur Verfügung** zu stellen, wächst stetig. Durch die automatisierte Bereitstellung sparen Ihre Mitarbeiter Zeit und die Prozesse im Unternehmen werden verschlankt.

Mit diesem Modul können Sie zudem **verschiedene Datenexporte** für unterschiedliche Mandanten ganz **individuell** und **flexibel konfigurieren**.

Sie legen fest, welche Daten, an welchem Tag, zu welcher Uhrzeit versendet und/oder per Upload zur Verfügung gestellt werden. Es besteht außerdem die Möglichkeit, automatisch generierte HTML-Tabellen in die E-Mail einzufügen und auf Mustervorlagen und Variablen zuzugreifen.

Ihre Vorteile auf einen Blick:

- flexibel konfigurierbar
- automatischer oder vollautomatischer Versand/Upload
- verschiedene Datenexporte für unterschiedliche Mandanten konfigurierbar
- Mustervorlagen/Variablen verfügbar



20,00 € mtl. zzgl. MwSt.

Kostenlose Online-Präsentation



Wir zeigen Ihnen kostenfrei wie unser Zusatzmodul „**Universeller CSV-Datenexport**“ für die Sage 100 funktioniert.

Einen Termin vereinbaren Sie einfach über diesen [Link](#).

Produktinfo



Monatlicher Mietpreis

Universeller CSV-Datenexport zur Sage 100 (inkl. Updates):

20,00 € mtl. zzgl. MwSt.

Zusätzlich zu den monatlichen Mietgebühren fallen einmalige Installations- und Einrichtungskosten für die Inbetriebnahme an.



Technische Voraussetzungen:

- Verfügbar für die Sage 100 ab Version 8.x
- AppDesigner Lizenz Professional

Produktnummer: SWB127

Sie erreichen uns unter:

E-Mail: kundenbetreuung@system.ag

Telefon: +49 2246 92 02-50

Internet: www.system.ag



Besuchen Sie unsere **zahlreichen Webinare** zu **Sage 100** Themen.

Alle Termine erfahren sie direkt [hier](#).

3 Historie für Verkauf und Einkauf

Wollen Sie auf Knopfdruck eine schnelle Übersicht zu der Verkaufshistorie eines Kunden oder zur Einkaufshistorie eines Lieferanten erhalten? Mit unserem Modul „Historie für Verkauf und Einkauf“ ist dies schnell und übersichtlich möglich.

Beschreibung:

Mit dem Modul haben Sie die Möglichkeit, schon während der Erfassung eines VK- oder EK- Beleges per Knopfdruck zu sehen welche Artikel der Kunde/Lieferant wann, in welchen Belegen und zu welchen Preisen erhalten hat. Per Schnellauskunft erhalten Sie weitere Informationen zu dem Beleg z.B. Belegart, Menge, Einzelpreis, Rabatt, EK, Roherlös.

Ihre Vorteile auf einen Blick:

- Schnelle Übersicht der VK- und EK-Historie:
 - Welche Artikel
 - Wann
 - Zu welchen Konditionen
- Kein Formularwechsel notwendig
- Übernahme der Einzelpreise per Doppelklick in die Positionserfassung



20,00 € mtl. zzgl. MwSt

Kostenlose Online-Präsentation



Wir zeigen Ihnen kostenlos wie unser Zusatzmodul „**Historie für Verkauf und Einkauf**“ für die Sage 100 funktioniert.

Einen Termin vereinbaren Sie einfach über diesen [Link](#).

Produktinfo



Monatlicher Mietpreis

Historie für Verkauf und Einkauf zur Sage 100 (inkl. Updates):
20,00 € mtl. zzgl. MwSt.

Zusätzlich zu den monatlichen Mietgebühren fallen einmalige Installations- und Einrichtungskosten für die Inbetriebnahme an.



Technische Voraussetzungen:

- Verfügbar für die Sage 100 ab Version 9.0
- AppDesigner Lizenz Professional

Produktnummer: SWB108

Sie erreichen uns unter:

E-Mail: kundenbetreuung@system.ag
Telefon: +49 2246 92 02-50
Internet: www.system.ag



Besuchen Sie unsere **zahlreichen Webinare** zu **Sage 100** Themen.
Alle Termine erfahren sie direkt [hier](#).

4 Excel-Kassenbuch Buchungsimport

Sie wollen Ihre Kasse(n) völlig losgelöst von der Sage 100 führen, aber die Daten zur Weiterverarbeitung in Ihre Sage 100 importieren? Mit unserem Sage-Add-In ist dies mit Excel ganz einfach möglich.

Beschreibung:

Mit unserer Lösung erfassen Sie die **Kassenbewegungen offline** in einer vordefinierten Excel-Vorlage. Diese Daten können Sie dann **per Knopfdruck** in Ihre **Sage 100 importieren** und weiterverarbeiten. Der vorbereitete **Stammdatenfilter** macht die Auswahl, der nach Excel zu exportierenden Sachkonten und Kostenstellen/-träger, einfach und komfortabel. Außerdem sparen Sie so zusätzliche Sage 100 Lizenzkosten.

Alles auf einen Blick:

- Kassenbewegungen können offline in Excel erfasst werden
- vorgefertigte Excel-Vorlagen
- Import per Knopfdruck in die Sage 100
- vorbereiteter Stammdatenfilter für Auswahl der Sachkonten und Kostenstellen/-träger
- keine zusätzlichen Sage 100 Lizenzkosten



50,00 € mtl. zzgl. MwSt.

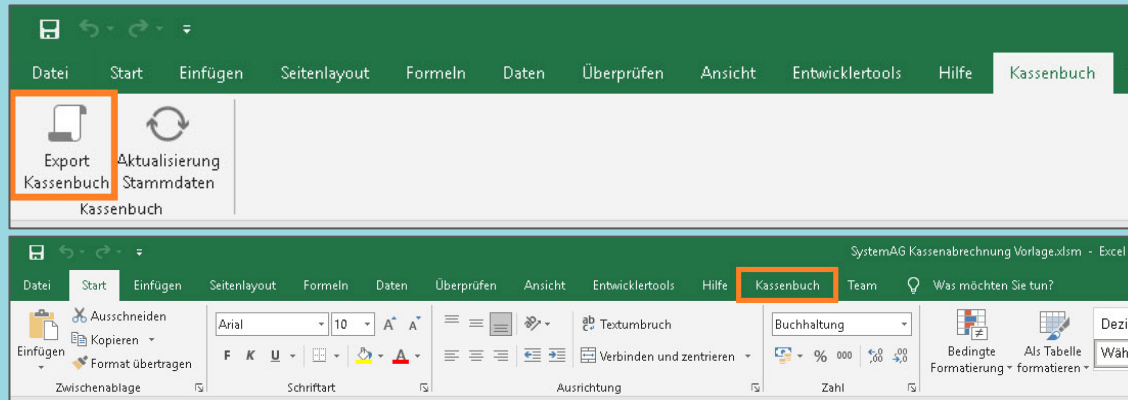

Darstellung des Add-Inns in Excel

Kassen-Sachkonten mit Kostenstellen/-träger

Neu

Kassen Konto	SK Bezeichnung	Kost-stelle/-träger	KS Bezeichnung
n%c	n%c	n%c	n%c
S10000	Kasse	R20000	EDV
S10000	Kasse	R30000	Möbel & Wohnen
S10000	Kasse	R50000	Haushaltswaren
S10100	Nebenkasse 1	R50000	Haushaltswaren
S10000	Kasse	T11000	Instandhaltung
S10000	Kasse	T12000	Fuhrpark
S10000	Kasse	T20000	Vertrieb
S10000	Kasse	T23000	Materialkostenstelle
S10100	Nebenkasse 1	T23000	Materialkostenstelle

Kasen-Konto* S10000 | Kasse
 Kost-stelle/-träger* R20000 | EDV

Buchungsimport-Assistent

Geben Sie hier die grundsätzlichen Eigenschaften der Importdefinition an. Änderungen wirken sich unmittelbar auf die Vorschau aus.

Eindeutige Bezeichnung der Importdefinition **SAGOLKassenbuch**

Einstellungen

Spaltentrennzeichen Semikolon Leerzeichen Tab Anderes:

Datensatzformat Konto, Gegenkonto

Textbegrenzung " Erste Zeile enthält Feldnamen

Dezimaltrennzeichen . Daten im DOS Format

Vorschau:

Konto	Gegenkonto	Belegdatum	Belegnummer	Umsatz Haben	Umsatz Soll	Buchungstext
S10100	S23000	01.04.2021	1		10	testverkauf
S10100	S23070	02.04.2021	2		20	test2
S10100	S81000	03.04.2021	3	30		testerlös

Abbrechen < Zurück Weiter > Importieren

In diesem Schritt können die Feldzuordnungen vorgenommen werden.

Kostenlose Online-Präsentation



Wir zeigen Ihnen kostenlos wie unser Zusatzmodul „**Excel-Kassenbuch Buchungsexport**“ für die Sage 100 funktioniert.

Einen Termin vereinbaren Sie einfach über diesen [Link](#).

Produktinfo



Monatlicher Mietpreis

Excel-Kassenbuch Buchungsexport zur Sage 100 (inkl. Updates):
50,00 € mtl. zzgl. MwSt.

Zusätzlich zu den monatlichen Mietgebühren fallen einmalige Installations- und Einrichtungskosten für die Inbetriebnahme an.



Technische Voraussetzungen:

- Verfügbar für die Sage 100 ab Version 9.0
- AppDesigner Lizenz Professional

Produktnummer: SWB077

Sie erreichen uns unter:

E-Mail: kundenbetreuung@system.ag

Telefon: +49 2246 92 02-50

Internet: www.system.ag



Besuchen Sie unsere **zahlreichen Webinare** zu **Sage 100** Themen.

Alle Termine erfahren sie direkt [hier](#).

5 Erweiterte Provisionsabrechnung

Mehrere Mitarbeiter sollen für einen Auftrag anteilig Provision bekommen, aber Sie können dies in Ihrer Sage 100 standardmäßig nicht abbilden?

Beschreibung:

Mit dem Sage 100 Add-In „Erweiterte Provisionsabrechnung“ können Sie nicht nur mehrere Vertreter pro Beleg eintragen, sondern auch noch pro Position unterschiedliche Provisionssätze festlegen. Außerdem ist eine Unterscheidung zwischen verschiedenen Provisionsarten wie z.B. Dienstleistungs- oder Softwareprovision möglich.

Ihre Vorteile auf einen Blick:

- Mehrere Vertreter pro Beleg möglich
- Unterschiedliche Vertreter pro Belegposition
- Unterschiedliche Aufteilungen für den Beleg oder die Positionen möglich



90,00 € mtl. zzgl. MwSt.

Kostenlose Online-Präsentation



Wir zeigen Ihnen kostenlos wie unser Zusatzmodul „**Erweiterte Provisionsabrechnung**“ für die Sage 100 funktioniert.

Einen Termin vereinbaren Sie einfach über diesen [Link](#).

Produktinfo



Monatlicher Mietpreis

Erweiterte Provisionsabrechnung zur Sage 100 (inkl. Updates):

90,00 € mtl. zzgl. MwSt.

Zusätzlich zu den monatlichen Mietgebühren fallen einmalige Installations- und Einrichtungskosten für die Inbetriebnahme an.



Technische Voraussetzungen:

- Verfügbar für die Sage 100 ab Version 9.0
- AppDesigner Lizenz Professional

Produktnummer: SWB153

Sie erreichen uns unter:

E-Mail: kundenbetreuung@system.ag

Telefon: +49 2246 92 02-50

Internet: www.system.ag



Besuchen Sie unsere **zahlreichen Webinare** zu **Sage 100** Themen.

Alle Termine erfahren sie direkt [hier](#).

6 Erweiterte IBAN-Prüfung bei Bankverbindungen

Die erweiterte IBAN-Prüfung prüft eingegebene Bankverbindungen sowohl bezüglich des Ländercodes als auch der übrigen Eingaben. Sie erfolgt anhand des standardisierten Prüfziffern-Verfahrens für IBAN-Nummern.

Beschreibung:

Die Zusatzprogrammierung setzt im Dialog „Bankverbindungen bearbeiten“ an und verbessert die Integrität der eingegebenen Stammdaten enorm. Dies ist vor allem eine große Hilfe für Anwender, die häufig mit ausländischen Bankverbindungen zu tun haben.

Die zusatzprogrammierte Prüfung geht weit über die im Standard definierte Prüfung hinaus: Bei der IBAN-Prüfung wird zum einen der eingegebene Ländercode, z.B. „DE“, mit einer hinterlegten Code-Tabelle geprüft (die über die Datenbank bei Bedarf gepflegt werden kann). Zum anderen wird für den restlichen Teil der IBAN-Nummer ein im Rahmen der IBAN-Spezifikation definierter Plausibilitätscheck ausgeführt, um die Gültigkeit der Nummer zu bestimmen.

Ihre Vorteile auf einen Blick:

- Vermeidung ungültiger IBAN-Nummern
- Erhöhung der Qualität der Stammdaten
- Datenbankpflege der hinterlegten Code-Tabelle möglich

€ 20,00 € mtl. zzgl. MwSt

Kostenlose Online-Präsentation



Wir zeigen Ihnen kostenlos wie unser Zusatzmodul „**Erweiterte IBAN-Prüfung**“ für die Sage 100 funktioniert.

Einen Termin vereinbaren Sie einfach über diesen [Link](#).

Produktinfo



Monatlicher Mietpreis

Erweiterte IBAN-Prüfung zur Sage 100 (inkl. Updates):
20,00 € mtl. zzgl. MwSt.

Zusätzlich zu den monatlichen Mietgebühren fallen einmalige Installations- und Einrichtungskosten für die Inbetriebnahme an.



Technische Voraussetzungen:

- Verfügbar für die Sage 100 ab Version 9.0
- AppDesigner Lizenz Professional

Produktnummer: SWB102

Sie erreichen uns unter:

E-Mail: kundenbetreuung@system.ag

Telefon: +49 2246 92 02-50

Internet: www.system.ag



Besuchen Sie unsere **zahlreichen Webinare** zu **Sage 100** Themen.

Alle Termine erfahren sie direkt [hier](#).

7 Automatischer E-Mail-Versand von WaWi-Belegen

Sparen Sie Zeit und planen Sie zeitgesteuert den Versand Ihrer **WaWi-Belege**. Übergeben Sie einfach **per Klick**, entweder durch Terminierung oder nach vorheriger Prüfung, Ihre E-Mails in den Versand.

Beschreibung:

Mit diesem Modul ist es möglich, völlig unabhängig vom Sage Client, die E-Mails zeitgesteuert über einen Serverprozess zu versenden.

Es sind individuelle Versandvorgaben/-steuerungen möglich. So können Sie unter anderem einstellen, dass Belege nur an bestimmten Tagen, nach vorheriger Prüfung oder bei Vorliegen eines bestimmten Datums (z.B. Belegdatum) versendet werden können.

Das Modul kann parallel/ergänzend zum normalen Sage 100 Standard Belegdruck eingesetzt werden.

Ihre Vorteile auf einen Blick:

- Unabhängig vom Sage Client
- Individuelle Versandvorgaben/-steuerungen möglich
- Automatischer Versand ohne Benutzerinteraktion



20,00 € mtl. zzgl. MwSt

Kostenlose Online-Präsentation



Wir zeigen Ihnen kostenlos wie unser Zusatzmodul „**Automatischer E-Mail-Versand WaWi**“ für die Sage 100 funktioniert.

Einen Termin vereinbaren Sie einfach über diesen [Link](#).

Produktinfo



Monatlicher Mietpreis

Automatischer E-Mail-Versand WaWi zur Sage 100 (inkl. Updates):
20,00 € mtl. zzgl. MwSt.

Zusätzlich zu den monatlichen Mietgebühren fallen einmalige Installations- und Einrichtungskosten für die Inbetriebnahme an.



Technische Voraussetzungen:

Diese Zusatzlösung ist für die Sage 100 ab der Version 8.x verfügbar

- *Druck über AppDesigner ist notwendig.*
- *Applikationsserver externe Nutzung „3rd Party“ ist notwendig.*
- *Komfortpaket „Kommunikation und Belege“ ist notwendig (Erweiterte Druckersteuerung).*

Produktnummer: SWB125

Sie erreichen uns unter:

E-Mail: kundenbetreuung@system.ag

Telefon: +49 2246 92 02-50

Internet: www.system.ag



Besuchen Sie unsere **zahlreichen Webinare** zu **Sage 100** Themen.
Alle Termine erfahren sie direkt [hier](#).

8 Etikettendruck

Mit Hilfe des Moduls „Etikettendruck“ können Sie Artikel- oder Lageretiketten erstellen, auch bei jeder manuellen Lagerumbuchung.

Beschreibung:

Mit dem Sage 100 Add-In „Etikettendruck“ können Sie Artikel-, Adress- und Lageretiketten schnell und unkompliziert drucken.

Die Erweiterung unterstützt sämtliche Barcodetypen und ermöglicht es zudem ein Bild in den Ausdruck einzubinden. Binden Sie beispielsweise Ihr Firmenlogo auf allen Etiketten ein und bieten Sie damit Ihren Kunden ein unverwechselbares Erkennungsmerkmal.

Der „Etikettendruck“ integriert sich nahtlos in den Artikelstamm und die Belegerfassungsmasken der Sage 100. So können Sie bereits beim Anlegen eines Artikels oder bei einem Vorgang aus der Auftragsbearbeitung sowie dem Bestellwesen das zugehörige Etikett drucken. Weiter haben Sie die Möglichkeit, Etiketten für eine Serie von Artikeln über eine separate Eingabemaske zu drucken.

Ihre Vorteile auf einen Blick:

- Artikel-, Adress- und Lageretiketten schnell und unkompliziert drucken
- Unterstützung vieler Barcodetypen wie z.B. QR-Code
- Nahtlose Integration in Artikel- und Adressstamm
- Wiedererkennungswert durch die Möglichkeit Bilder oder Logos zu integrieren

€ 20,00 € mtl. zzgl. MwSt.

Sage 100 Warenwirtschaft

Frank Engenhardt

Business Partner-Version
Nicht zum Verkauf!

Mustermann & Söhne GmbH, Frankfurt

Geschäftsjahr 2020

Freie Suche

Adresse

Hauptmenü

- Gründlagen
- Stammdaten
 - Adressen
 - Kunden
 - Lieferanten
 - Mitarbeiter
 - Lohnarten
 - Ressourcen
 - Artikel
 - <Standardkonfiguration>
 - Artikelstamm (Gesetz)
 - Artikelstamm (Produktion Beschaffung)
 - Vertreter
 - Lager
 - Hausbanken
 - Kostenstellen
 - Kostenträger
 - Gruppen und Grundlagen
 - Preise und Rabatte
 - Sachmerkmale
 - Schnelländerung
 - Weitere Stammdaten
 - Stammdatenlisten
 - Projektverwaltung
 - Webshop
- Hauptmenü
- Favoriten
- Wiedervorlagen
- Berichte

Formularansicht

Artikel

Artikelgruppe	Artikelgruppe	Bezeichnung	Artikelnummer	Mitstichcode/Artikel	Variante	Hauptlieferant	Hauptlagerplatz	Basismengeinheit	Verkauf
010	Heim...	Heimwerker	00001031	incl	incl	K200002	Haupt03000	qm Quadratmeter	qm Q...
042	Video	Video	00100040			K100002	Neben02000	Stk Stück	Stk St...
070	Textil...	Textilwaren	00100041	T-Shirt (Variante)		K100000	Haupt02000	Stk Stück	Stk St...
070	Textil...	Textilwaren	00100041	T-Shirt (Variante)	Farbe: rot; Größe: 36	K100000	Haupt02000	Stk Stück	Stk St...
070	Textil...	Textilwaren	00100041			K100000	Haupt02000	Stk Stück	Stk St...
070	Textil...	Textilwaren	00100041			K100000	Haupt02000	Stk Stück	Stk St...
070	Textil...	Textilwaren	00100041			K100000	Haupt02000	Stk Stück	Stk St...
070	Textil...	Textilwaren	00100041			K100000	Haupt02000	Stk Stück	Stk St...
090	Haus...	Haushaltswaren	00100042			K100004	KüHL-HR01000	Stk Stück	Stk St...

Artikel: Artikelkett_Dymo400_11355

Drucken

Drucken mit Druckerauswahl

Grundlagen

Bezeichnungen

Eigenschaften und Lager

Grundlagen

Artikelnummer* 00100041

Bezeichnung 1 T-Shirt (Variante)

Bezeichnung 2

Matchcode T-Shirt (Variante)

Artikelgruppe* 070 | Textilwaren

Basismengeinheit* Stk | Stück

Nachkommast. BME* 0

Details

Hauptlagerplatz Haupt02000

Hersteller VMME enthält VMME

Hauptartikelnummer

EAN-Nummer

Aktiv* Ja

Favorit* Ja

Vorrang* Nein

Verpackungseinheit 1

Mengenberechnung Grundpreiseinheit 1,00

Grundpreisbasis

BME enthält GrundME 1

Nik. Kundeneinzelpreis* 2

Bestellung

Beschaffung* Ja

Hauptlieferant K100000 | Anders. P...

Letzter Lieferant K100003

Beschaffung in Tagen* 60

Letzter Einkaufspreis* 1,0000

Mittlerer Einkaufspreis* 1,0710

Memo

Sage 100 Warenwirtschaft

Frank Engenhardt

en-Export

en-Import

Wasserzeichen

Neu

E-Mail senden

Memo

Dashboard

Projektmappen

Objekte

Darstellung

Suche

Anspruchpartneretikett

mhaus Ges mbH, Wien (EU m...

erlach

Hamburg

Barcelona (EU o. UstID, EW)

Düsseldorf

es Ulix Cedex (EU m. UstID, EU)

loxel, Donaueschingen

ert

Num G, Gaggenau

Daimler AG, Stuttgart

Daimler AG, Würth

Dannmeier GmbH, Minden

De Bioemengraaf, Hoofddorp (EURO)

Deutsche Bank, Bad Homburg

Adresse Anspruchpartner Kont

Bearbeiten

M

Seite 1 von 1

Der erste Ausdruck enthält keine Hintergrundbilder

100%

Nachname	Vorname			Geschäftsführung	GF Ges...	Eigentümer		
Arber	Franz	Arber, Franz	<input checked="" type="radio"/>	Vertrieb	VL Vertri...	Teamleiter Vertrieb	-110	HerrArber@Arber-Sauerlac...
Meier	Paul	Meier, Paul	<input type="radio"/>	Buchhaltung	Buha Bu...	Teamleiterin Buchhaltung	-150	FrauSchmidt@Arber-Sauer...
Schmidt	Susanne	Schmidt, Susanne	<input type="radio"/>					

Memo

Num

Kostenlose Online-Präsentation



Wir zeigen Ihnen kostenlos wie unser Zusatzmodul „**Etikettendruck**“ für die Sage 100 funktioniert.

Einen Termin vereinbaren Sie einfach über diesen [Link](#).

Produktinfo



Monatlicher Mietpreis

Etikettendruck zur Sage 100 (inkl. Updates):

20,00 € mtl. zzgl. MwSt.

Zusätzlich zu den monatlichen Mietgebühren fallen einmalige Installations- und Einrichtungskosten für die Inbetriebnahme an.



Technische Voraussetzungen:

- Verfügbar für die Sage 100 ab Version 9.0
- AppDesigner Lizenz Professional

Produktnummer: SWB210

Sie erreichen uns unter:

E-Mail: kundenbetreuung@system.ag

Telefon: +49 2246 92 02-50

Internet: www.system.ag



Besuchen Sie unsere **zahlreichen Webinare** zu **Sage 100** Themen.

Alle Termine erfahren sie direkt [hier](#).

9 Benutzerdefinierter Lagerort und Kostenstelle

Haben Sie mehrere Standorte und möchten eine benutzerbezogene Hinterlegung des Lagerorts und der **Kostenstelle im Verkaufs- oder Einkaufsbeleg** konfigurieren? Mit diesem Modul ist dies möglich.

Beschreibung:

Je Sage 100 Benutzer kann **ein Lagerort** und **eine Kostenstelle** zuordnet und hinterlegt werden.

Damit vereinfachen Sie die Belegerfassung und vermeiden Fehler, die bei der manuellen Auswahl des zuständigen Lagerorts und der Kostenstelle entstehen können. Somit wird beim Speichern eines Einkaufs- oder Verkaufs-Beleges automatisch das, dem Benutzer zugeordnete Lager und die Kostenstelle, in alle Positionen des Beleges eingetragen. Sie haben aber auch die Möglichkeit bei Bedarf per Schalter an den jeweiligen Positionen die Benutzervorgaben zu deaktivieren.

Ihre Vorteile auf einen Blick:

- Automatische benutzerbezogene Hinterlegung von Lagerort/Kostenstelle
- Effizientere Belegerfassung
- Individuelle Einstellungen/Vorgaben



20,00 € mtl. zzgl. MwSt

Kostenlose Online-Präsentation



Wir zeigen Ihnen kostenlos wie unser Zusatzmodul „**Benutzerdefinierter Lagerort und Kostenstelle**“ für die Sage 100 funktioniert.

Einen Termin vereinbaren Sie einfach über diesen [Link](#).

Produktinfo



Monatlicher Mietpreis

Benutzerdefinierter Lagerort und Kostenstelle zur Sage 100 (inkl. Updates): **20,00 € mtl.** zzgl. MwSt.

Zusätzlich zu den monatlichen Mietgebühren fallen einmalige Installations- und Einrichtungskosten für die Inbetriebnahme an.



Technische Voraussetzungen:

- Verfügbar für die Sage 100 ab Version 9.0
- AppDesigner Lizenz Professional

Produktnummer: SWB104

Sie erreichen uns unter:

E-Mail: kundenbetreuung@system.ag
Telefon: +49 2246 92 02-50
Internet: www.system.ag



Besuchen Sie unsere **zahlreichen Webinare** zu **Sage 100** Themen.
Alle Termine erfahren sie direkt [hier](#).

10 Konsignationslager: Einfache Lagerumbuchung über Verkaufsbeleg

Brauchen Sie eine einfache Lösung, um Buchungen von einem Lager zu einem anderen durchzuführen? Mit diesem Modul werden **zwei neue Belegarten** für den Verkauf hinzugefügt, mit denen Sie einfach Ihre **Lagerumbuchungen** und **Stornolagerumbuchungen** durchführen können.

Beschreibung:

Eine sehr einfache und schnell implantierbare Lösung, wenn Sie mehr als die klassische manuelle Lagerbuchung benötigen. Mit diesem Modul können Sie Lagerumbuchungen durchführen, indem Sie **per Klick das Ziel- und Herkunfts-Lager** auswählen können und die notwendigen Lagerumbuchungen umsetzen. Genauso einfach besteht die Möglichkeit aus bestehenden Buchungen, falls notwendig, eine Stornolagerumbuchung durchzuführen.

Ihre Vorteile auf einen Blick:

- Einfache Lager- und Stornolagerumbuchungen und Belegerstellung
- Kann über Sage 100 oder als separates Programm gestartet werden

€ 20,00 € mtl. zzgl. MwSt.

Kostenlose Online-Präsentation



Wir zeigen Ihnen kostenlos wie unser Zusatzmodul „**Konsignationslager**“ für die Sage 100 funktioniert.

Einen Termin vereinbaren Sie einfach über diesen [Link](#).

Produktinfo



Monatlicher Mietpreis

Konsignationslager zur Sage 100: **20,00 € mtl.** zzgl. MwSt.
Zusätzlich zu den monatlichen Mietgebühren fallen einmalige Installations- und Einrichtungskosten für die Inbetriebnahme an.



Technische Voraussetzungen:

- Verfügbar für die Sage 100 ab Version 9.0
- AppDesigner Lizenz Professional

Produktnummer: SWB021

Sie erreichen uns unter:

E-Mail: kundenbetreuung@system.ag
Telefon: +49 2246 92 02-50
Internet: www.system.ag



Besuchen Sie unsere **zahlreichen Webinare** zu **Sage 100** Themen.
Alle Termine erfahren sie direkt [hier](#).

11 Stammdaten-Import Assistent

Müssen Sie häufig eine große Menge von Daten aus Excel in Ihre Sage 100 importieren/aktualisieren?

Beschreibung:

Auf Wunsch können Sie Werte aus der Excelliste vor dem Import verändern. Haben Sie in der Excel-Datei beispielsweise unterschiedliche Artikelgruppen hinterlegt und möchten die Artikel nur in eine Artikelgruppe importieren, können Sie den bisherigen Eintrag mit einem neuen Wert überschreiben.

Zudem bietet Ihnen der Excelimport die Möglichkeit ein Protokoll für die importierten Artikel zu erstellen, das die neu erfassten bzw. aktualisierten Artikel aufweist. Dieses können Sie sich ausdrucken und dadurch zurückverfolgen, welche Artikel Sie angelegt bzw. geändert haben.

Ihre Vorteile auf einen Blick:

- Schneller und komfortabler Datenimport
- Reduzierte Fehlerquote durch digitalen Import
- Zeit- und Kostenersparnis

€ 50,00 € mtl. zzgl. MwSt.

Kostenlose Online-Präsentation



Wir zeigen Ihnen kostenlos wie unser Zusatzmodul „**Stammdatenimport Assistenten**“ für die Sage 100 funktioniert.

Einen Termin vereinbaren Sie einfach über diesen [Link](#).

Produktinfo



Monatlicher Mietpreis

Stammdatenimport Assistenten zur Sage 100:

50,00 € mtl. zzgl. MwSt.

Zusätzlich zu den monatlichen Mietgebühren fallen einmalige Installations- und Einrichtungskosten für die Inbetriebnahme an.



Technische Voraussetzungen:

- Verfügbar für die Sage 100 ab Version 9.0
- AppDesigner Lizenz Professional

Produktnummer: SWB201

Sie erreichen uns unter:

E-Mail: kundenbetreuung@system.ag

Telefon: +49 2246 92 02-50

Internet: www.system.ag



Besuchen Sie unsere **zahlreichen Webinare** zu **Sage 100** Themen.

Alle Termine erfahren sie direkt [hier](#).

12 DPD-Beleg Export per Mausklick

Mit dem „DPD-Export“ können Sie per Knopfdruck alle, **noch nicht exportierten, lieferscheinrelevanten Belege** in eine Text-Datei übergeben

Beschreibung:

Nach dem Export werden die übergebenen Belege als „übergeben“ gekennzeichnet. Die Text-Datei entspricht **der CSV-Standardversion DPD-Importformat**. Der Aufbau der Text-Datei kann in den Programmvorgaben nach Bedarf **feinjustiert** werden, d.h. über Platzhalter kann auf vorgegebene Sage Beleginhalte zugegriffen werden. In den Programmvorgaben kann definiert werden, welche Belegarten, Versandarten und Lieferbedingungen in der Vorselektion berücksichtigt werden sollen.

Ihre Vorteile auf einen Blick:

- Kontrolle durch Vorabansicht aller Belegdaten
- Export per Klick
- Protokoll über Programmfehler und Hinweise
- Individuelle Anpassungen der Inhalte

€ 20,00 € mtl. zzgl. MwSt.

Kostenlose Online-Präsentation



Wir zeigen Ihnen kostenlos wie unser Zusatzmodul „**DPD-Beleg-Export**“ für die Sage 100 funktioniert.

Einen Termin vereinbaren Sie einfach über diesen [Link](#).

Produktinfo



Monatlicher Mietpreis

DPD-Beleg-Export zur Sage 100: **20,00 € mtl.** zzgl. MwSt.
Zusätzlich zu den monatlichen Mietgebühren fallen einmalige Installations- und Einrichtungskosten für die Inbetriebnahme an.



Technische Voraussetzungen:

- Verfügbar für die Sage 100 ab Version 9.0
- AppDesigner Lizenz Professional

Produktnummer: SWB025

Sie erreichen uns unter:

E-Mail: kundenbetreuung@system.ag
Telefon: +49 2246 92 02-50
Internet: www.system.ag



Besuchen Sie unsere **zahlreichen Webinare** zu **Sage 100** Themen.
Alle Termine erfahren sie direkt [hier](#).

13 Import von Ein- und Ausgangsrechnungen, inkl. Splittbuchungen

Sie möchten Ihre Ein- und Ausgangsrechnungen direkt aus dem SQL-Server importieren? Dann wählen Sie einfach zwischen verschiedenen Buchungsvarianten und profitieren Sie von der Möglichkeit, die Buchungen als Aufteilungs-/Splittbuchungen zu importieren. Das Ganze funktioniert dann automatisiert über einen Dienst.

Beschreibung:

Ziel der Schnittstelle ist das Erzeugen von Ein- und Ausgangsrechnungen im Sage 100 Rechnungswesen. Dazu kann das Vorsystem seine Daten im SQL-Server bereitstellen. Die Verarbeitung kann über einen Dienst automatisiert werden. Neben Splittbuchungen können auch reine Kostenrechnungsbuchungen verarbeitet werden. Selbst ein nicht vorhandener Debitor oder Kreditor kann neu angelegt werden.

Ihre Vorteile auf einen Blick:

- Splitt- bzw. Aufteilungsbuchungen möglich
- Kann über die Sage 100 oder als separates Programm gestartet werden
- Größere Importläufe können verarbeitet werden



50 € mtl. zzgl. MwSt.

Kostenlose Online-Präsentation



Wir zeigen Ihnen kostenlos wie unser Zusatzmodul „**Import von Ein- und Ausgangsrechnungen, inkl. Splittbuchungen**“ für die Sage 100 funktioniert.

Einen Termin vereinbaren Sie einfach über diesen [Link](#).

Produktinfo



Monatlicher Mietpreis

Import von Ein- und Ausgangsrechnungen, inkl. Splittbuchungen zur Sage 100: **50,00 € mtl.** zzgl. MwSt.

Zusätzlich zu den monatlichen Mietgebühren fallen einmalige Installations- und Einrichtungskosten für die Inbetriebnahme an.



Technische Voraussetzungen:

- Verfügbar für die Sage 100 ab Version 9.0
- AppDesigner Lizenz Professional

Produktnummer: SWB200

Sie erreichen uns unter:

E-Mail: kundenbetreuung@system.ag
Telefon: +49 2246 92 02-50
Internet: www.system.ag



Besuchen Sie unsere **zahlreichen Webinare** zu **Sage 100** Themen.
Alle Termine erfahren sie direkt [hier](#).

14 Sperrvermerke

Ist die Funktion des Memos für Sie nicht die passende?
Mit dem Modul „Sperrvermerke“ können Sie kurze und präzise Vermerke hinterlegen.

Beschreibung:

Wenn Sie wichtige und kurze Vermerke bei Kundendaten oder Artikeln hinterlegen wollen, können Sie dies ganz einfach im Regiezentrum der Sage 100 unter APP-Designer Sperrvermerke für Artikel und Adressen frei konfigurieren. Die Sperrvermerke werden standardmäßig bei allen Verkaufs- und Einkaufsaktivitäten sowie in der Buchungserfassung angezeigt.

So bekommt z.B. jeder Mitarbeiter während der Belegerfassung den Hinweis angezeigt, dass der Kunde insolvent ist oder nicht auf Rechnung beliefert werden kann.

Ihre Vorteile auf einen Blick:

- Für Kurze und knackige Vermerke
- Je sechs frei definierbare Sperrvermerke für Artikel und Adressen
- Konfigurierbare Anzeige der Sperrvermerke
- Sicherheit, dass Sperrfristen eingehalten werden



20,00 € mtl. zzgl. MwSt.

Kostenlose Online-Präsentation



Wir zeigen Ihnen kostenlos wie unser Zusatzmodul „**Sperrvermerke**“ für die Sage 100 funktioniert.

Einen Termin vereinbaren Sie einfach über diesen [Link](#).

Produktinfo



Monatlicher Mietpreis

Import von Ein- und Ausgangsrechnungen, inkl. Splittbuchungen zur Sage 100: **20,00 € mtl.** zzgl. MwSt.

Zusätzlich zu den monatlichen Mietgebühren fallen einmalige Installations- und Einrichtungskosten für die Inbetriebnahme an.



Technische Voraussetzungen:

- Verfügbar für die Sage 100 ab Version 9.0
- AppDesigner Lizenz Professional

Produktnummer: SWB301

Sie erreichen uns unter:

E-Mail: kundenbetreuung@system.ag

Telefon: +49 2246 92 02-50

Internet: www.system.ag



Besuchen Sie unsere **zahlreichen Webinare** zu **Sage 100** Themen.

Alle Termine erfahren sie direkt [hier](#).

15 Monitoring des Mittleren-Einkaufspreises

Haben Sie Probleme mit dem „Mittleren-Einkaufspreis“ (MEK) in der Sage 100? Mit unserer Lösung können Sie den MEK perfekt überwachen.

Beschreibung:

Wie funktioniert die Überwachung mit unserer Lösung? Wird der MEK geändert oder auf „0“ gesetzt, können Sie sich per Mail informieren lassen. Bei Bedarf kann der MEK repariert werden. Zusätzlich wird jede Änderung am MEK in einer separaten Tabelle protokolliert.

Ihre Vorteile auf einen Blick:

- Ressourcen sparen durch automatisierte Prozesse wie:
 - E-Mail bei Veränderung des MEK
 - Separates Protokoll der Veränderungen
- Einfache Prüfung und Korrektur möglich



50,00 € mtl. zzgl. MwSt

Kostenlose Online-Präsentation



Wir zeigen Ihnen kostenlos wie unser Zusatzmodul „**Monitoring MEK**“ für die Sage 100 funktioniert.

Einen Termin vereinbaren Sie einfach über diesen [Link](#).

Produktinfo



Monatlicher Mietpreis

Monitoring MEK zur Sage 100: **50,00 € mtl.** zzgl. MwSt.
(inkl. Updates)

Zusätzlich zu den monatlichen Mietgebühren fallen einmalige Installations- und Einrichtungskosten für die Inbetriebnahme an.



Technische Voraussetzungen:

- Verfügbar für die Sage 100 ab Version 9.0
- AppDesigner Lizenz Professional

Produktnummer: SWB111

Sie erreichen uns unter:

E-Mail: kundenbetreuung@system.ag

Telefon: +49 2246 92 02-50

Internet: www.system.ag



Besuchen Sie unsere **zahlreichen Webinare** zu **Sage 100** Themen.

Alle Termine erfahren sie direkt [hier](#).

16 Revisionsmanagement

Das Revisionsmanagement garantiert die optimale Qualität und absolut sichere Verwendung von Sage 100 ERP-Stammdaten. Es erkennt alle **Änderungen Ihrer Kunden-, Lieferanten- und Artikelstammdaten**. Welche Änderungen dabei verfolgt werden, konfigurieren Sie.

Beschreibung:

Werden überwachte Eigenschaften eines Stammsatzes **geändert, sperrt** das **Revisionsmanagement** den Datensatz für die Verwendung in Einkaufs- und Verkaufsbelegen. Der Versuch, ihn in einen Beleg einzufügen, wird zurückgewiesen mit einem Hinweis, dass zuerst eine Freigabe veranlasst werden muss.

Geänderte und gesperrte Datensätze werden in einer Auskunft angezeigt. Berechtigte Anwender können sie hier für die weitere Verwendung freigeben. Es gilt das Vier-Augen-Prinzip.

Über den Sage 100 Standard hinaus werden auch Änderungen an Artikel- und Adressdaten in einem Mutationsprotokoll aufgezeichnet. Es kann bei Bedarf gedruckt werden.

Alles auf einen Blick:

- Revisionssichere Stammdaten
- Verwendungssperre für Einkaufs- und Verkaufsbelege
- Freigabeprozess über Vier-Augen-Prinzip
- Mutationsprotokoll für Artikel und Adressen



90,00 € zzgl. MwSt.

Sage Zertifizierte Partnerlösung

Revisionsmeldung bei der VK-Belegerfassung

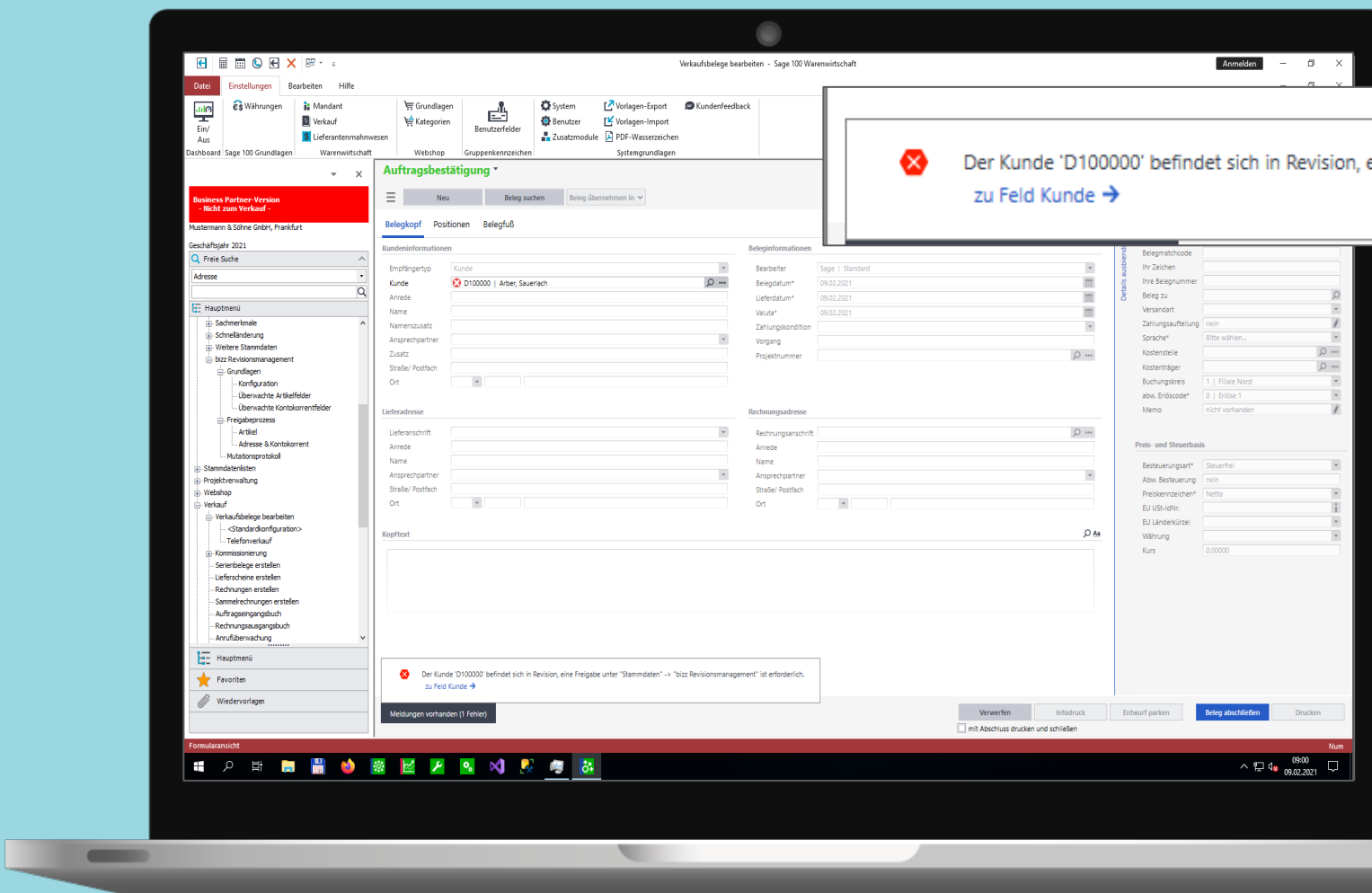

Der Kunde 'D100000' befindet sich in Revision, eine Freigabe unter "Stammdaten" -> "bizz Revisionsmanagement" ist erforderlich.
zu Feld Kunde ->

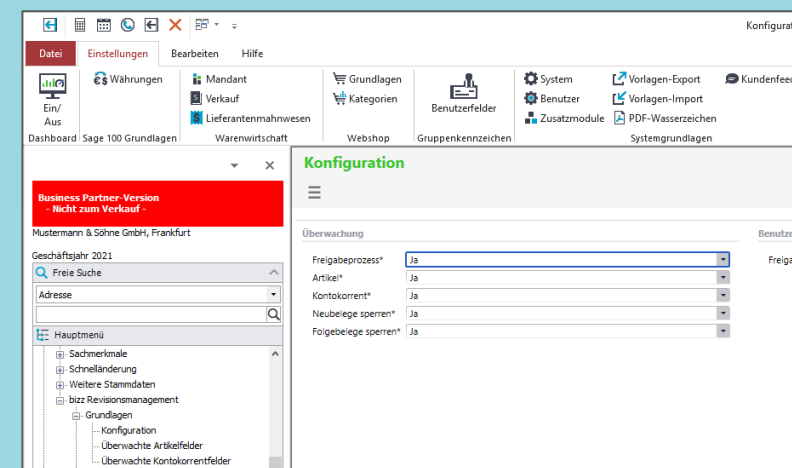

Sie konfigurieren auf Wunsch feldgenau, welche Änderungen verfolgt werden.

Kostenlose Online-Präsentation



Wir zeigen Ihnen kostenlos wie unser Zusatzmodul „**Revisionsmanagement**“ für die Sage 100 funktioniert.

Einen Termin vereinbaren Sie einfach über diesen [Link](#).

Produktinfo



Monatlicher Mietpreis

Revisionsmanagement zur Sage 100: **90,00 € mtl.** zzgl. MwSt.
(inkl. Updates)

*Zusätzlich zu den monatlichen Mietgebühren fallen einmalige
Installations- und Einrichtungskosten für die Inbetriebnahme an.*



Technische Voraussetzungen:

- Verfügbar für die Sage 100 ab Version 9.0
- AppDesigner Lizenz Professional

Produktnummer: SWB401

Sie erreichen uns unter:

E-Mail: kundenbetreuung@system.ag
Telefon: +49 2246 92 02-50
Internet: www.system.ag



Besuchen Sie unsere **zahlreichen Webinare**
zu **Sage 100** Themen.
Alle Termine erfahren sie direkt [hier](#).

17 Fremdfertigung im Einkauf / verlängerte Werkbank

Wenn Ihnen die Standard Fremdfertigung der Sage 100 zu umfangreich ist, dann hilft Ihnen unser Modul „Fremdfertigung im Einkauf“ weiter.

Beschreibung:

Sie können einfach im Artikel definieren, dass es sich um einen Artikel mit Beistellung handelt. Die Beistellartikel werden bei der Bestellung ausgelöst, ein Fremdfertigungsartikel kann definiert werden. Beim Wareneingang wird der Artikel zugebucht und die vorher umgebuchten Beistellartikel vom Lager gebucht.

Ihre Vorteile auf einen Blick:

- Fremdfertigungen einfach wie eine normale Bestellung erstellen, aber gleichzeitig einen Produktionsauftrag beim Fremdfertiger anstoßen
- Automatische Erkennung von Artikeln mit Beistellartikeln
- Im Wareneingang werden Beistellartikel vom Lieferantenlager abgebucht und das Fertigerzeugnis dem eigenen Lager zugebucht.

€ 50,00 € zzgl. MwSt.

Kostenlose Online-Präsentation



Wir zeigen Ihnen kostenlos wie unser Zusatzmodul „**Fremdfertigung Einkauf**“ für die Sage 100 funktioniert.

Einen Termin vereinbaren Sie einfach über diesen [Link](#).

Produktinfo



Monatlicher Mietpreis

Fremdfertigung Einkauf zur Sage 100: **50,00 € mtl.** zzgl. MwSt. (inkl. Updates)

Zusätzlich zu den monatlichen Mietgebühren fallen einmalige Installations- und Einrichtungskosten für die Inbetriebnahme an.



Technische Voraussetzungen:

- Verfügbar für die Sage 100 ab Version 9.0
- AppDesigner Lizenz Professional

Produktnummer: SWB303

Sie erreichen uns unter:

E-Mail: kundenbetreuung@system.ag
Telefon: +49 2246 92 02-50
Internet: www.system.ag



Besuchen Sie unsere **zahlreichen Webinare** zu **Sage 100** Themen.
Alle Termine erfahren sie direkt [hier](#).

18 Kupferzuschlag

Das Modul ‚Kupferzuschlag‘ dient der Berechnung von Metallzuschlägen in Ein- und Verkaufsbelegen. Es ist konzipiert für den Einsatz in Branchen, in denen mit Kabeln und Elektromaterialien gehandelt wird.

Beschreibung:

Wie der Kupferzuschlag ausgewiesen wird, kann in der Anwendung definiert werden. Der Kupferzuschlag kann als neue Position hinzugefügt (Standard) oder aber der Preis der aktuellen Artikelposition wird um den ermittelten Zuschlag erhöht werden.

Wenn Sie das Standardverhalten der Anwendung wünschen (Ausweisung des Kupferzuschlages als separate Position), müssen Sie für den Zuschlag einen neuen (oder vorhandenen) Artikel definieren. Platzhalter in den Artikelbezeichnungen ermöglichen es Ihnen die variablen Werte der Berechnung und weitere Daten des Kupferzuschlages beliebig auszuweisen. Somit ist es zum Beispiel möglich, alle oder nur bestimmte Daten des Kupferzuschlages im Lang- oder Dimensionstext anzuzeigen.

Ihre Vorteile auf einen Blick:

- Hinterlegte Formel kann vom Anwender angepasst werden
- Ausweisung Kupferzuschlag auf verschiedene Arten
- Zuschlag als separate Position oder einem Preis direkt hinzufügen
- Daten des Kupferzuschlages im Lang- oder Dimensionstext anzeigen lassen



20,00 € zzgl. MwSt.

Kostenlose Online-Präsentation



Wir zeigen Ihnen kostenlos wie unser Zusatzmodul „**Kupferzugschlag**“ für die Sage 100 funktioniert.

Einen Termin vereinbaren Sie einfach über diesen [Link](#).

Produktinfo



Monatlicher Mietpreis

Kupferzuschlag zur Sage 100: **50,00 € mtl.** zzgl. MwSt. (inkl. Updates)

Zusätzlich zu den monatlichen Mietgebühren fallen einmalige Installations- und Einrichtungskosten für die Inbetriebnahme an.



Technische Voraussetzungen:

- Verfügbar für die Sage 100 ab Version 9.0
- AppDesigner Lizenz Professional

Produktnummer: SWB304

Sie erreichen uns unter:

E-Mail: kundenbetreuung@system.ag

Telefon: +49 2246 92 02-50

Internet: www.system.ag



Besuchen Sie unsere **zahlreichen Webinare** zu **Sage 100** Themen.

Alle Termine erfahren sie direkt [hier](#).

19 Stammdatenänderungen Schlüsselfelder

Sie wollen die Artikel- oder Kundennummern in den Stammdaten ihrer Sage 100 ändern? Oder Sie wollen beispielsweise Kunden- und Lieferantennummern verbreitern?

Beschreibung:

Mit unserer Zusatzlösung ist dies in Zukunft ganz einfach möglich. Die Änderung wird lückenlos und durchgängig in allen Tabellen der Sage 100 durchgeführt, dazu gehören auch alle Bewegungsdaten. Gleichzeitig wird die vorherige Nummer in einem benutzerdefinierten Feld festgehalten, so dass die Änderung rückverfolgt werden kann. Die Anwendungsfälle sind vielseitig. Ein Fokus des Moduls liegt auf der Neuorganisation von Artikelnummern.

Das Modul kann darüber hinaus für den Wechsel des Kontenrahmens (z.B. von SKR 03 nach SKR 04) verwendet werden. Das Modul hat sich auch bewährt, wenn die DATEV-Schnittstelle aktiviert werden soll und dabei festgestellt wird, dass Kontokorrentnummern außerhalb des von DATEV vorgegebenen Bereichs vergeben worden sind.

Ihre Vorteile auf einen Blick:

Stammdatenänderung möglich von:

- Kundennummern
- Lieferantennummern
- Artikelnummern
- Kostenstellennummern
- Kostenträgernummern
- Sachkontennummern

Preis: auf Anfrage

bizz Kostenstelle/Kostenträgernummern ändern

Kostenstellen | Kostenträger | DB-Tests

Formatierung prüfen

Hinzufügen

Vorschlag

User-Feld

Zurücksetzen

Drucken

Verarb.-Stapel

Nur selektierte

Lauf

Protokoll

Drucker...

Vorschau

Schrittweite

100

Start

Schließen

Test-Optionen

Einzelne Zeichenfolge

Alle selektierten Werte 'Alte Nummer' unten

Alle Kostenstellen/Kostenträger des Mandanten

Zeichenfolge

Test starten

Alte Kst/Ktr Nummer	Neue Kst/Ktr Nummer	
T11000	T91000	<input checked="" type="checkbox"/>
T12000	T92000	<input checked="" type="checkbox"/>
T20000	T20000	<input type="checkbox"/>
T21000	T21000	<input type="checkbox"/>
T22000	T22000	<input type="checkbox"/>
T23000	T23000	<input type="checkbox"/>
T25000	T25000	<input type="checkbox"/>
T30000	T30000	<input type="checkbox"/>
T31000	T31000	<input type="checkbox"/>
T32000	T32000	<input type="checkbox"/>
T33000	T33000	<input type="checkbox"/>
T34000	T34000	<input type="checkbox"/>
T35000	T35000	<input type="checkbox"/>

Beispiel 1: Kostenstelle/Kostenträgernummer ändern

bizz Kontokorrentnummern ändern

Kunden | Lieferanten | Adressen | DB-Tests

Kunden selektieren

SQL...

	von	bis
Kunde	<input type="text"/>	<input type="text"/>
Kundengruppe	<input type="text"/>	<input type="text"/>
Währungskennzeichen	<input type="text"/>	<input type="text"/>
Zahlungskondition	<input type="text"/>	<input type="text"/>
Liefersperre	<input type="text"/>	<input type="text"/>
Preisliste	<input type="text"/>	<input type="text"/>
Rabattliste	<input type="text"/>	<input type="text"/>

Altes Konto

Neues Konto

Formatierung prüfen

Hinzufügen

Vorschlag

User-Feld

Zurücksetzen

Drucken

Verarb.-Stapel

Nur selektierte

Lauf

Protokoll

Drucker...

Vorschau

Schrittweite

100

Start

Schließen

Beispiel 2: Kontokorrentnummer ändern

Kostenlose Online-Präsentation



Wir zeigen Ihnen kostenlos wie unser Zusatzmodul „**Stammdatenänderung**“ für die Sage 100 funktioniert.

Einen Termin vereinbaren Sie einfach über diesen [Link](#).

Produktinfo



Preis auf Anfrage

Zusätzlich zu den monatlichen Mietgebühren fallen einmalige Installations- und Einrichtungskosten für die Inbetriebnahme an.



Technische Voraussetzungen:

- Verfügbar für die Sage 100 ab Version 9.0
- AppDesigner Lizenz Professional

Produktnummer: SWB402

Sie erreichen uns unter:

E-Mail: kundenbetreuung@system.ag

Telefon: +49 2246 92 02-50

Internet: www.system.ag



Besuchen Sie unsere **zahlreichen Webinare** zu **Sage 100** Themen.

Alle Termine erfahren sie direkt [hier](#).

20 Automatischer E-Mail-Anhang für AGB und Dokumente

Dieses Add-In automatisiert Ihre E-Mail Anhänge beim digitalen E-Mail-Versand aus der Sage. In erster Linie gedacht für das erforderliche Mitsenden von AGB bei Ein- und Verkaufsbelegen, können aber auch jegliche andere digitale Dokumente an E-Mails angehängen werden.

Nach der Installation wird ein Zielordner auf dem Server erstellt, indem **alle Anhänge verwaltet** werden können. Hier ist nur zu beachten, dass die Dateigröße gängigen Vorgaben im E-Mail-Versand entspricht; beim Dateiformat gibt es keine Vorgaben.

Jetzt kann vor dem Versenden einer E-Mail aus der Sage in einem Auswahlfenster flexibel entschieden werden, welche Dokumente mitgesendet werden.

Die Nutzung eines zentralen Ordners auf dem Server ist in vielerlei Hinsicht sinnvoll. Neben der Zeitersparnis steht vor allem die Vermeidung von Fehlern – z.B. durch das Senden von falschen AGB-Versionen – im Vordergrund.

Ihre Vorteile auf einen Blick:

- Dokumente einfach auswählen und an die E-Mail anhängen
- Besonders sinnvoll für AGB
- Fehlervermeidung durch nur einen zentralen Anhang-Ordner



20,00 € zzgl. MwSt

Auftragsbestätigung 2021-60009

Drucken | Drucken mit Druckerauswahl | Per E-Mail versenden | PDF anzeigen | Speichern | Entwurf | Schließen

Anhänge auswählen

Dateiname
<input type="checkbox"/> Test1.docx
<input type="checkbox"/> Test2.pdf

OK | Abbrechen

Auftragsbestätigung

Vorgangsnummer	883
Belegnummer	2021-60009
Datum	06.05.2021
Kundennummer	D100000
Bearbeiter	Sage

Bitte bei allen Rückfragen angeben !

Versandart	Deutsche Post	Unsere UStIDNr	DE812398837
Lieferbedingung	normales Paket	Unsere SteuerNr	23 562 65834
Bezug		Ausländ. StNr	

Die Organisation der E-Mail-Anhangverwaltung liegt in Ihrer Hand. Denn die Dokumente im Zielordner können jederzeit erweitert, gelöscht oder ersetzt werden.

Kostenlose Online-Präsentation



Wir zeigen Ihnen kostenlos wie unser Zusatzmodul für **“Automatischer E-Mail-Anhang für AGB und Dokumente“** die Sage 100 funktioniert.

Einen Termin vereinbaren Sie einfach über diesen [Link](#).

Produktinfo



Monatlicher Mietpreis

20,00 € mtl. zzgl. MwSt. (inkl. Updates)

Zusätzlich zu den monatlichen Mietgebühren fallen einmalige Installations- und Einrichtungskosten für die Inbetriebnahme an.



Technische Voraussetzungen:

- Verfügbar für die Sage 100 ab Version 9.0
- AppDesigner Lizenz Professional

Produktnummer: SWB501

Sie erreichen uns unter:

E-Mail: kundenbetreuung@system.ag
Telefon: +49 2246 92 02-50
Internet: www.system.ag



Besuchen Sie unsere **zahlreichen Webinare** zu **Sage 100** Themen.
Alle Termine erfahren sie direkt [hier](#).



Sage Add-In-Schnittstellen

- 1 [ATLAS-Schnittstelle](#)
- 2 [WuP-Schnittstelle](#)
- 3 [SanScreen-Schnittstelle](#)
- 4 [Myvendi-Schnittstelle](#)

Ausfuhranmeldung mit der ATLAS-Schnittstelle

Mit der ATLAS-Schnittstelle der Sage 100 zum ATLAS-Ausfuhr-System AES for you! der Firma BEX Components, können Daten der Warenwirtschaft über das „ATLAS“-System des deutschen Zolls an die entsprechenden deutschen Zollbehörden direkt weitergeleitet werden.

Beschreibung:

Durch diese Schnittstelle haben Sie die Möglichkeit, Stammdaten und Bewegungsdaten für die Weiterleitung bereitzustellen. Bei den Stammdaten werden grundlegende Daten wie Adressen und Artikel übergeben, während im Bereich der Bewegungsdaten ausschließlich die „Anmeldung zur Ausfuhr“ unterstützt wird. Ihr Vorteil dieser Schnittstelle ist, dass z.B. auf Knopfdruck entsprechende Übergabedateien erstellt werden können, die den erforderlichen Nachrichtenarten für die ATLAS-Schnittstelle entsprechen.

Durch den Einsatz der Schnittstelle sind Sie in der Lage, den Aufwand für die Datenermittlung zum Zoll erheblich zu reduzieren.

Alles Wichtige auf einen Blick:

- Nahtlose Übergabe der Stamm- und Bewegungsdaten zur Erstellung der elektronischen Ausfuhranmeldung
- Features:
 - Auflösen von Stücklisten
 - Flexible Selektionsmöglichkeiten

Technische Voraussetzungen:

- Verfügbar für die Sage 100 ab Version 8.x
- AppDesigner Lizenz Professional

Produktnummer: SWB010

Preis: 50,00 € monatlich zzgl. MwSt.

Sage Zertifizierte Partnerlösung



Kostenlose Online-Präsentation



Wir zeigen Ihnen kostenlos wie unsere Schnittstelle „**ATLAS**“ für die Sage 100 funktioniert.

Einen Termin vereinbaren Sie einfach über diesen [Link](#).

Produktinfo



Monatlicher Mietpreis

ATLAS Schnittstelle zur Sage 100: **50,00 € mtl.** zzgl. MwSt.
(inkl. Updates)

*Zusätzlich zu den monatlichen Mietgebühren fallen einmalige
Installations- und Einrichtungskosten für die Inbetriebnahme an.*



Technische Voraussetzungen:

- Verfügbar für die Sage 100 ab Version 8.x
- AppDesigner Lizenz Professional

Sie erreichen uns unter:

E-Mail: kundenbetreuung@system.ag
Telefon: +49 2246 92 02-50
Internet: www.system.ag

WuP-Schnittstelle zur Präferenzkalkulation

Benötigen Sie eine bidirektionale Schnittstelle zwischen der Sage 100 und dem Programm „GeneSys“ für die „Warenursprungs- und Präferenzen“ (WuP) der Firma BEX Components? Mit unserer Schnittstelle haben Sie die perfekte Lösung, um eine effiziente Abwicklung aller relevanten Prozesse zur Präferenzkalkulation durchzuführen.

Beschreibung:

Diese Schnittstelle ermöglicht Ihnen den Austausch von Stammdaten und Bewegungsdaten, aus der Sage 100 in das BEX-Tool „GeneSys“, zur Weiterverarbeitung/Verwaltung der Langzeitlieferantenerklärung (LLE), sowie der Lieferantenerklärung (LE). Der Vorteil ist, dass die Daten zeitgesteuert aus der Sage 100 für das BEX-Programm bereitgestellt und importiert werden können. Optional ist es möglich die Aktionen auch per Knopfdruck direkt aus dem Client heraus zu starten.

Alles Wichtige auf einen Blick:

- Der Austausch der Stamm- und Bewegungsdaten erfolgt:
 - zeitgesteuert oder per Klick
 - nahtlos
- Bidirektionale Schnittstelle:
Grenzwerte präferenziellen Ursprungs können artikelbezogen in den VK-Beleg zurückgeschrieben werden

Technische Voraussetzungen:

- Verfügbar für die Sage 100 ab Version 8.x
- AppDesigner Lizenz Professional

Produktnummer: SWB013

Preis: auf Anfrage

 Zertifizierte Partnerlösung



Kostenlose Online-Präsentation



Wir zeigen Ihnen kostenlos wie unsere Schnittstelle „**WuP-Schnittstelle zur Präferenzkalkulation**“ für die Sage 100 funktioniert.

Einen Termin vereinbaren Sie einfach über diesen [Link](#).

Produktinfo



Monatlicher Mietpreis

WUP-Schnittstelle zur Präferenzkalkulation zur Sage 100:

Preis auf Anfrage

Zusätzlich zu den monatlichen Mietgebühren fallen einmalige Installations- und Einrichtungskosten für die Inbetriebnahme an.



Technische Voraussetzungen:

- Verfügbar für die Sage 100 ab Version 8.x
- AppDesigner Lizenz Professional

Sie erreichen uns unter:

E-Mail: kundenbetreuung@system.ag
Telefon: +49 2246 92 02-50
Internet: www.system.ag

Schnittstelle zu SanScreen

Mit unserer Schnittstelle zu dem Programm „Sanktionslisten Screening“ (SanScreen) der Firma BEX Components können Sie Ihre Stammdaten der Sage 100 einer Sanktionsprüfung unterziehen.

Beschreibung:

Mit dieser Schnittstelle können im Bereich der Stammdaten grundlegende Adressdaten entweder einzeln geprüft oder mehrere Stammdatensätze in Summe exportiert (und der Prüfstatus reimportiert) werden.

Des Weiteren haben Sie die Möglichkeit die Bewegungsdaten optional, auf Basis der Prüfergebnisse der BEX-Sanktionslistenprüfung, online zu prüfen. Ergänzend wird bei der Speicherung von Einkaufs- oder Verkaufsbelegen der letzte Prüfstatus der Stammdaten des Adressstamms abgerufen und es erscheint eine Warnung, wenn ein Beleg für eine „kritische“ Adresse gespeichert wird.

Alles Wichtige auf einen Blick:

- Sanktionslistenprüfung integriert in Ihre Sage 100
- Nahtlose Übergabe der Kunden, Lieferanten und Ansprechpartner
- Black- und Whitelist
- Einzel- und Massenadressenprüfung
- Ad hoc Prüfung der Adressen bei Belegerfassung

Technische Voraussetzungen:

- Verfügbar für die Sage 100 ab Version 8.x
- AppDesigner Lizenz Professional

Produktnummer: SWB011

Preis: 50 € mtl. zzgl. MwSt.

 Zertifizierte Partnerlösung



Kostenlose Online-Präsentation



Wir zeigen Ihnen kostenlos wie unsere Schnittstelle „**Schnittstellen zu San-Screen**“ für die Sage 100 funktioniert.

Einen Termin vereinbaren Sie einfach über diesen [Link](#).

Produktinfo



Monatlicher Mietpreis

Schnittstellen zu San-Screen zur Sage 100:

50,00 EUR mtl. zzgl. MwSt.

Zusätzlich zu den monatlichen Mietgebühren fallen einmalige Installations- und Einrichtungskosten für die Inbetriebnahme an.



Technische Voraussetzungen:

- Verfügbar für die Sage 100 ab Version 8.x
- AppDesigner Lizenz Professional

Sie erreichen uns unter:

E-Mail: kundenbetreuung@system.ag

Telefon: +49 2246 92 02-50

Internet: www.system.ag

Myvendi nx

Mit myvendi nx verbinden Sie Ihren Magento 2- oder Shopware 6-Shop direkt mit der Warenwirtschaft Ihrer Sage 100. Per Mausklick können Sie Bestellungen direkt aus Ihrem Shop in die Sage 100 importieren. Bearbeiten Sie Ihre Artikel direkt im ERP-System und synchronisieren Sie diese automatisiert in Ihren Shop.

Verbinden der Sage 100 mit dem Magento 2- oder Shopware 6-Webshop ohne darin Anpassungen vornehmen zu müssen.

Bestellungen der Shops werden in der Sage 100 angezeigt und können als Verkaufsbelege angelegt und weiterverarbeitet werden. Artikel werden in der Sage 100 verwaltet und in den Shops automatisiert angelegt. Bereits gepflegte Artikeldaten, z.B. Verkaufspreise und Bezeichnungen werden aus der Sage 100 automatisch synchronisiert. Shop-relevante Daten werden in der Sage 100 in eigenen Masken gepflegt. Der Synchronisationszyklus ist komplett variabel einstellbar.

Alles Wichtige auf einen Blick:

- Verwaltung und automatische Synchronisation der Artikel
- Webshop-Bestellungen direkt aus der Warenwirtschaft heraus bearbeiten
- individuelle Konfigurationsmöglichkeiten für Artikel- und Beleganlage
- Update-Sicherheit
- Branchenübergreifend

ab **300** € mtl. zzgl. MwSt.

Konfigurationsmöglichkeiten

- konfigurierbare Anlage der Belege, Adressen und Debitorenkonten
- Datenfelder können mit beliebigen Feldern der Shopsysteme befüllt werden
- Grundlageneinstellungen (Kundengruppe, Standardpreise etc.) in Abhängigkeit von Land und Kundengruppe
- Mapping zwischen Sage 100 Vorgangstatus (geliefert, berechnet, Vorgang erfüllt etc.) an Shop-Bestellstatus (ausstehend, Verarbeitung)
- Mapping für Zahlungskonditionen, Versand, Sprachen, Steuerklassen u.a. möglich
- Anlage von Shop-Rechnung/Lieferschein und Übergabe von Tracking-Code und Frachtführer möglich
- konfigurierbare Anlage der Belege, Adressen und Debitorenkonten

Die Module

- Bestellungen übertragen
- Artikelverwaltung und Synchronisation
- Zusätzliche Synchronisationsmöglichkeiten z.B. Bestellstatus
- Zuordnung von Sachmerkmalen (Attribute) zu Artikeln
- Mehrsprachenfähigkeit
- Variantenfähigkeit
 - Anlage von Gruppen- und Variantenartikeln aus der Sage 100 über das Sage Varianten-Modul oder durch manuelle Zuweisung

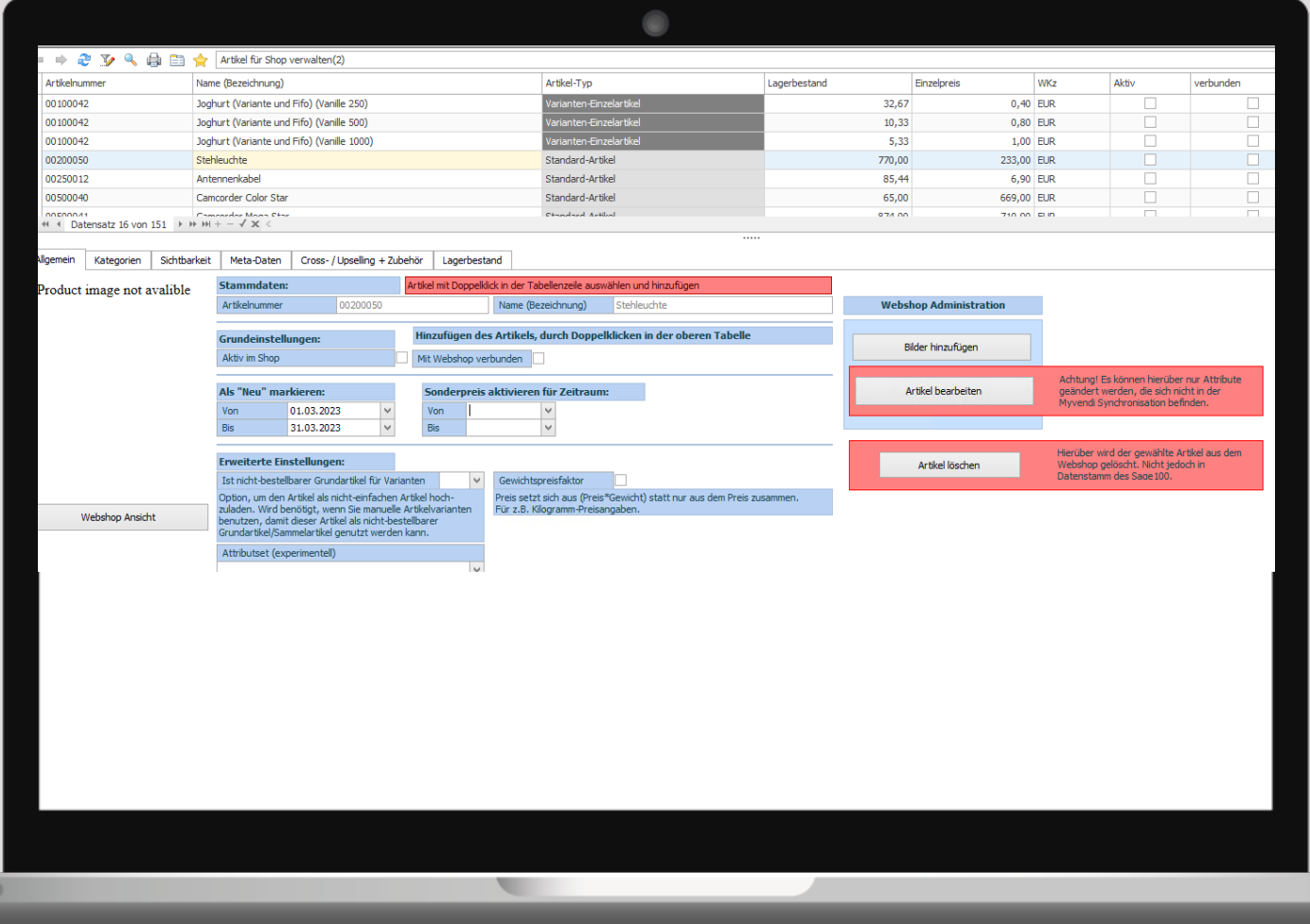

Artikelnummer	Name (Bezeichnung)	Artikel-Typ	Lagerbestand	Einzelpreis	WKz	Aktiv	verbunden
00100042	Joghurt (Variante und Fifo) (Vanille 250)	Variante-Einzelartikel		32,67	0,40 EUR	<input type="checkbox"/>	<input type="checkbox"/>
00100042	Joghurt (Variante und Fifo) (Vanille 500)	Variante-Einzelartikel		10,33	0,80 EUR	<input type="checkbox"/>	<input type="checkbox"/>
00100042	Joghurt (Variante und Fifo) (Vanille 1000)	Variante-Einzelartikel		5,33	1,00 EUR	<input type="checkbox"/>	<input type="checkbox"/>
00200050	Stehleuchte	Standard-Artikel		770,00	233,00 EUR	<input type="checkbox"/>	<input type="checkbox"/>
00250012	Antennenkabel	Standard-Artikel		85,44	6,90 EUR	<input type="checkbox"/>	<input type="checkbox"/>
00500040	Camcorder Color Star	Standard-Artikel		65,00	669,00 EUR	<input type="checkbox"/>	<input type="checkbox"/>

Product image not available

Stammdaten: Artikel mit Doppelklick in der Tabellenzeile auswählen und hinzufügen

Artikelnummer: 00200050 Name (Bezeichnung): Stehleuchte

Grundeinstellungen: Hinzufügen des Artikels, durch Doppelklicken in der oberen Tabelle

Aktiv im Shop Mit Webshop verbunden

Als "Neu" markieren: Von 01.03.2023 Bis 31.03.2023

Sonderpreis aktivieren für Zeitraum: Von Bis

Erweiterte Einstellungen: Ist nicht-bestellbarer Grundartikel für Varianten Gewichtspreisfaktor

Webshop Administration: Bilder hinzufügen, Artikel bearbeiten, Artikel löschen

Die Lösung im Detail - Artikelsynchronisation

- Abgleich von Bezeichnung, Matchcode, Verkaufspreise, Staffelpreise, kundengruppenspezifische Preise, Bezeichnungstexte, Lagerbestand u.a.
- Datenpflege regulär über die Masken der Sage 100
- Verwaltung der Kategorie-Zuordnung, Sichtbarkeit je Sprache steuerbar, Lagerführung, Meta-Daten und Bilder
- Mapping von Shop-Artikel-Attributen zu Sage 100 Feldern direkt in der Maske, um zusätzliche Daten zu übertragen

Die Lösung im Detail – Bestellungen verwalten

- Anzeige von Kopfdaten wie Bestellnummer, Name, Ort, Versandkosten, Versandart, Zahlungsart, Gesamtbetrag und editierbarem Memo-Feld sowie Positionsdaten und weitere Details in Registern, Beleganlage über Dupletten-Vorschläge, Neukundenanlage oder bestehender Shop-Kunde
- optionale Prüfung der Adressdaten mit Google Maps Datenbestand zur Fehlerkorrektur
- Bearbeitung von Adressdaten vor Beleganlage

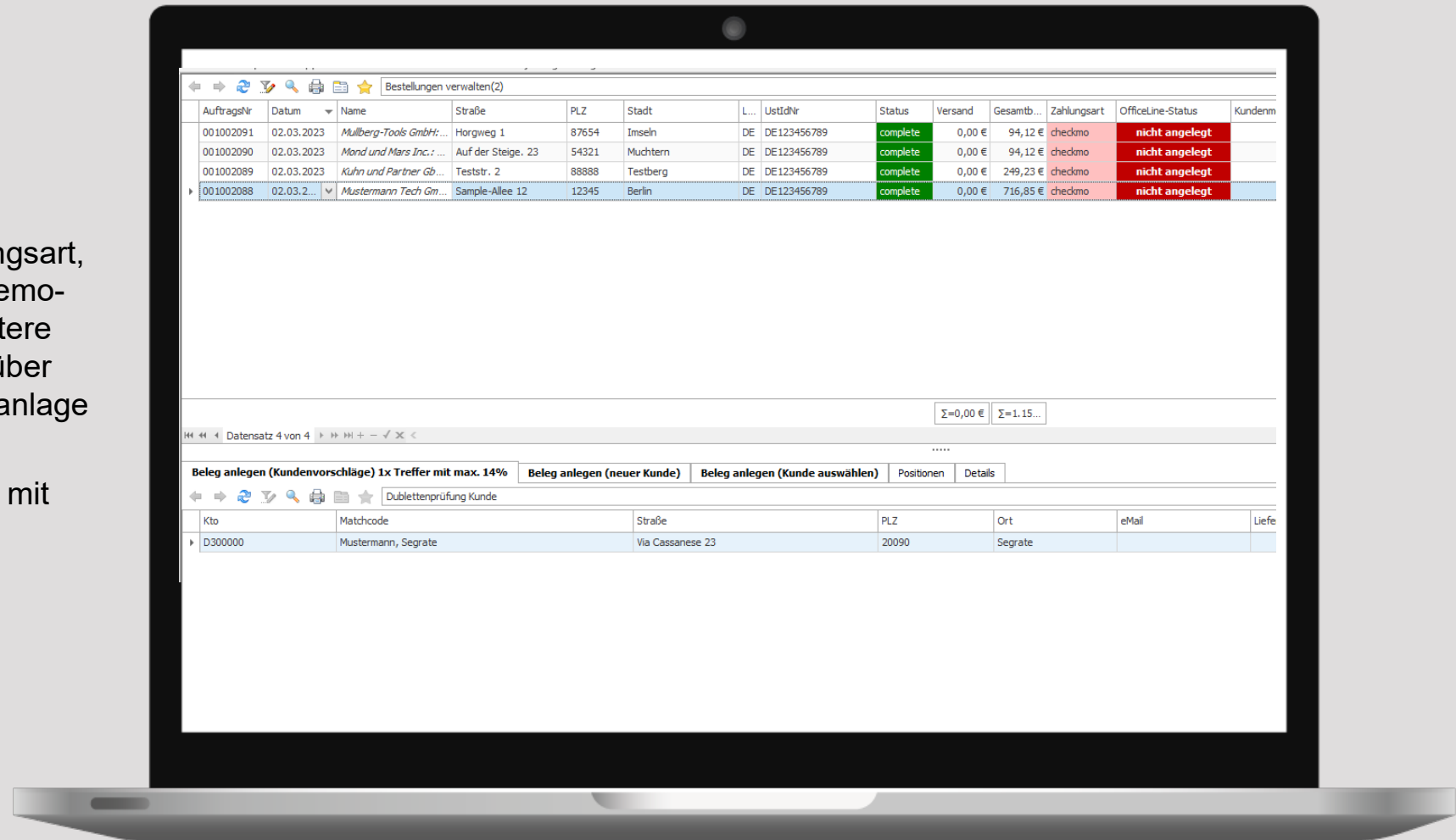

Kostenlose Online-Präsentation



Wir zeigen Ihnen kostenlos wie unsere Schnittstelle „myvendi nx“ für die Sage 100 funktioniert.

Einen Termin vereinbaren Sie einfach über diesen [Link](#).

Produktinfo



Mtl. Nutzung für Neukunden:

ab 300,- €,* Zusätzlich zu den monatlichen Mietgebühren fallen einmalige Installations- und Einrichtungskosten für die Inbetriebnahme an.

*zzgl. Sage 3rd Party Webshop Lizenz



Technische Voraussetzungen:

– Sage 100 inkl. Sage 100 Aufgabecenter Professional

Produktnummer: SWB213

Sie erreichen uns unter:

E-Mail: info@atdata.de

Telefon: +49 75 25 92 07-0

Internet: www.system.ag



DocuWare Tools

- 1 [DocuWare universeller Dokumentenexport \(UDE\)](#)
- 2 [DocuWare Validierungsservice](#)
- 3 [DocuWare Automatischer Stempel](#)
- 4 [DocuWare / Sage 100 integration Warenwirtschaft](#)
- 5 [DocuWare / Sage 100 integration Rechnungswesen](#)

1 DocuWare UDE universeller Dokumentenexport

Möchten Sie regelmäßig Dokumente aus Ihrem DocuWare Archiv exportieren? Mit diesem Modul finden Sie schnell die gewünschten Dokumente und können diese einfach exportieren.

Beschreibung:

Sie können mit dieser Lösung Suchkriterien definieren, nach denen dann die passenden Dokumente aus dem DocuWare Archiv exportiert werden. Der Suchdialog wird entsprechend abgespeichert. Die Anzahl der möglichen individuellen Suchdialoge ist unbegrenzt. Die Ausführung des Exports kann zeitgesteuert erfolgen.

Den Export können Sie zum Beispiel nutzen, um monatlich bestimmte Rechnungen an den Steuerberater zu übergeben, oder einem Vertreter alle Belege eines Kunden zur Verfügung zu stellen (Kundentermine).

Alles Wichtige auf einen Blick:

- Speichern von Suchdialogen, zum schnellen regelmäßigen Export
- Unbegrenzte Anzahl von individuellen Suchdialogen
- Zeitgesteuerte Ausführung des Exports möglich

Technische Voraussetzungen:

Der universelle Dokumentenexport (UDE) ist für DocuWare ab Version 7.0 freigegeben und getestet.

Produktnummer: SWB055

Preis: 20 € mtl. zzgl. MwSt.



Kostenlose Online-Präsentation



Wir zeigen Ihnen kostenlos wie unser DocuWare Tool „**Universeller Dokumentenexport (UDE)**“ funktioniert.

Einen Termin vereinbaren Sie einfach über diesen [Link](#).

Produktinfo



Monatlicher Mietpreis

DocuWare universeller Dokumentenexport (UDE) (inkl. Updates):
ab **20,00 €** mtl. inkl. MwSt.

Zusätzlich zu den monatlichen Mietgebühren fallen einmalige Installations- und Einrichtungskosten für die Inbetriebnahme an.



Technische Voraussetzungen:

Der universelle Dokumentenexport (UDE) ist für DocuWare ab Version 7.0 freigegeben und getestet.

Wir sind für Sie erreichbar unter:

E-Mail: kundenbetreuung@system.ag

Telefon: +49 2246 92 02-50

Internet: www.system.ag

2 DocuWare Validierungsservice

Ärgern Sie sich über doppelt abgelegte Eingangrechnungen oder andere Belege? Kein Problem, mit diesem Modul können Sie verhindern, dass Belege abgelegt werden, die im Archiv schon vorhanden sind.

Beschreibung:

Die Dokumente einer Ablagemaske werden durch einen Klick auf „Ablegen“ komplett an einen Webservice zur Prüfung übergeben.

Die Prüfkriterien je Ablagemaske sind frei konfigurierbar. Sind die Prüfkriterien erfüllt, wird das Ablegen des neuen Beleges verhindert.

So kann zum Beispiel auf Lieferanten und Belegnummern geprüft werden. Eine Summenprüfung (Nettobetrag + Steuerbetrag = Bruttobetrag) ist ebenfalls möglich.

Alles Wichtige auf einen Blick:

- Keine doppelten Belege mehr im Archiv
- Verschiedene Kriterien für die Prüfung bei verschiedenen Belegarten

Technische Voraussetzungen:

Der Validierungsservice ist für DocuWare ab Version 7.0 freigegeben und getestet. Für eine SSL-Verschlüsselung ist ein entsprechendes Zertifikat notwendig.

Produktnummer: SWB057

Preis: 20 € mtl. zzgl. MwSt.



Kostenlose Online-Präsentation



Wir zeigen Ihnen kostenlos wie unser DocuWare Tool „**DocuWare Validierungsservice**“ funktioniert.

Einen Termin vereinbaren Sie einfach über diesen [Link](#).

Produktinfo



Monatlicher Mietpreis

DocuWare Validierungsservice (inkl. Updates):

20,00 € mtl. inkl. MwSt.

Zusätzlich zu den monatlichen Mietgebühren fallen einmalige Installations- und Einrichtungskosten für die Inbetriebnahme an.



Technische Voraussetzungen:

Der Validierungsservice ist für DocuWare ab Version 7.0 freigegeben und getestet. Für eine SSL-Verschlüsselung ist ein entsprechendes Zertifikat notwendig.

Wir sind für Sie erreichbar unter:

E-Mail: kundenbetreuung@system.ag

Telefon: +49 2246 92 02-50

Internet: www.system.ag

3 Automatischer Stempel

Die Nutzung des DocuWare Stempels ermöglicht Ihnen eine zusätzliche Zeitersparnis im Dokumentenmanagement. Denn mit Hilfe des Webservices kann das Modul, aufgrund von Indexveränderungen, automatisch Stempel auf ein Dokument setzen.

Beschreibung:

So kann beispielsweise auf neue Dokumente automatisiert ein Eingangsstempel oder ein „Bezahlt am“ Stempel gesetzt werden.

Erreicht wird das, indem durch Veränderungen im Index ein automatischer Workflow gestartet wird und der passende Stempel auf das Dokument gesetzt wird.

Alles Wichtige auf einen Blick:

- Automatische Stempelvergabe
- Zeitersparnis
- Reduzierung von Fehlern

Technische Voraussetzungen:

Der Automatische Stempel ist für DocuWare ab Version 7.0 freigegeben und getestet. Benötigt wird der DocuWare Workflow-Manager. Für eine SSL-Verschlüsselung ist ein entsprechendes Zertifikat notwendig.

Produktnummer: SWB054

Preis: 25 € mtl. zzgl. MwSt.



Kostenlose Online-Präsentation



Wir zeigen Ihnen kostenlos wie unser DocuWare Tool „**Automatischer Stempel**“ funktioniert.

Einen Termin vereinbaren Sie einfach über diesen [Link](#).

Produktinfo



Monatlicher Mietpreis

Automatischer Stempel für die DocuWare:

25,00 € mtl. inkl. MwSt.

Zusätzlich zu den monatlichen Mietgebühren fallen einmalige Installations- und Einrichtungskosten für die Inbetriebnahme an.



Technische Voraussetzungen:

Der Automatische Stempel ist für DocuWare ab Version 7.0 freigegeben und getestet. Benötigt wird der DocuWare Workflow-Manager. Für eine SSL-Verschlüsselung ist ein entsprechendes Zertifikat notwendig.

Wir sind für Sie erreichbar unter:

E-Mail: kundenbetreuung@system.ag

Telefon: +49 2246 92 02-50

Internet: www.system.ag

4 DocuWare/Sage 100 Integration Warenwirtschaft

So schaffen Sie eine nahtlose Verbindung von Ihrer ERP-Lösung Sage 100 zum professionellen Dokumentenmanagementsystem DocuWare. Auf Knopfdruck rufen Sie zu einem Datensatz aus der Sage-Anwendung die dazugehörigen in DocuWare archivierten Belege auf.

Beschreibung:

Das Zusatzmodul ermöglicht die automatische Ablage und Verschlagwortung von Druckbelegen aus der Sage 100 in DocuWare und deren Aufruf direkt aus der Sage 100. Durch eine Verlinkung in Sage können indizierte Belege jederzeit und an vielen Stellen direkt aufgerufen werden. Die Verlinkung steht sowohl für externe als auch interne Belege zur Verfügung.

Alles Wichtige auf einen Blick:

- Direkter Aufruf von DocuWare-Dokumenten aus Ihrer Sage 100
- Warenwirtschaft Stammdaten: Adressen, Vertreter, Projekte; Kunden- und Lieferanten-auskunft, Vorgangsauskunft Verkauf /Einkauf, Verkaufsbelege
- Optimaler Zugriff: Die Anwender bleiben stets in der Sage-Anwendung und haben direkten Zugriff auf die notwendigen Belege

Technische Voraussetzungen:

Ihre Sage100 benötigt die AppDesigner Lizenz Professionel

Ihre Docuware benötigt das Modul DocuWare Viewer (SWB059) und DocuWare Printer (SWB020)

Preis: **99,00 €** mtl. zzgl. MwSt.



Kostenlose Online-Präsentation



Wir zeigen Ihnen kostenlos wie unser Tool „**DocuWare/Sage 100 Integration Warenwirtschaft**“ funktioniert.

Einen Termin vereinbaren Sie einfach über diesen [Link](#).

Produktinfo



Monatlicher Mietpreis

DocuWare/Sage 100 Integration Warenwirtschaft:

99,00 € mtl. inkl. MwSt.

Zusätzlich zu den monatlichen Mietgebühren fallen einmalige Installations- und Einrichtungskosten für die Inbetriebnahme an.



Technische Voraussetzungen:

Ihre Sage100 benötigt die AppDesigner Lizenz Professionel. Ihre Docuware benötigt das Modul DocuWare Viewer (SWB059) und DocuWare Buchschnittstelle (SWB058)

Wir sind für Sie erreichbar unter:

E-Mail: kundenbetreuung@system.ag

Telefon: +49 2246 92 02-50

Internet: www.system.ag

5 DocuWare/Sage 100 Integration Rechnungswesen

In DocuWare abgelegte Eingangsrechnung können mit dieser Schnittstelle automatisiert an Ihr Sage 100 Rechnungswesen verbucht werden. So schaffen Sie eine nahtlose Verbindung vom Dokumentenmanagementsystem DocuWare in Ihr Sage 100 Rechnungswesen.

Beschreibung:

Ziel der Schnittstelle ist die automatisierte Verbuchung der bereits in DocuWare abgelegten, geprüften und freigegebenen Eingangsrechnungen im Rechnungswesen der Sage 100. Grundlage dafür ist die bereits in DocuWare erfolgte Verschlagwortung vorhandener Daten. Dadurch gewährleisten Sie eine schnelle Verbuchung, sparen Zeit bei der Dateneingabe und vermeiden fehlerhafte Eingaben. Es können echte Splitbuchungen erzeugt werden, d.h. eine Buchung kann auf verschiedene Sachkonten aufgeteilt werden. Ein Anwendungsbeispiel ist eine Rechnung die Artikel mit unterschiedlichen Steuersätzen enthält. Natürlich können Sie im Sage 100 Rechnungswesen direkt auf die Originalbelege in DocuWare zugreifen.

Alles Wichtige auf einen Blick:

- Verbuchungen sind direkt aus DocuWare in die Sage 100 möglich - ohne die Sage 100 zu öffnen
- zeitnahe Verbuchung von Eingangsbelegen
- Zeiteinsparung durch Reduzierung der manuellen Dateneingabe
- weniger fehlerhafte Eingaben
- „echte“ Splitbuchungen sind möglich
- Direkter Aufruf von DocuWare–Dokumenten aus Ihrer Sage 100: Buchungserfassung, OP-Auskunft Kunden/Lieferanten

Technische Voraussetzungen:

Ihre Sage100 benötigt die AppDesigner Lizenz Professionell

Ihre Docuware benötigt das Modul DocuWare Viewer (SWB059) und die Buchungsschnittstelle (SWB058)

Für eine SSL-Verschlüsselung ist ein entsprechendes Zertifikat notwendig.

Preis: 99,00 € mtl. zzgl. MwSt.

Kostenlose Online-Präsentation



Wir zeigen Ihnen kostenlos wie unser Tool „**DocuWare/Sage 100 Integration Rechnungswesen**“ funktioniert.

Einen Termin vereinbaren Sie einfach über diesen [Link](#).

Produktinfo



Monatlicher Mietpreis

DocuWare/Sage 100 Integration Rechnungswesen:

99,00 € mtl. inkl. MwSt.

Zusätzlich zu den monatlichen Mietgebühren fallen einmalige Installations- und Einrichtungskosten für die Inbetriebnahme an.



Technische Voraussetzungen:

Ihre Sage100 benötigt die AppDesigner Lizenz Professionel. Ihre Docuware benötigt das Modul DocuWare Viewer (SWB059) und die Buchungsschnittstelle (SWB058). Für eine SSL-Verschlüsselung ist ein entsprechendes Zertifikat notwendig.

Wir sind für Sie erreichbar unter:

E-Mail: kundenbetreuung@system.ag

Telefon: +49 2246 92 02-50

Internet: www.system.ag

Kein passendes Add-In gefunden?

Unser Programmierer-Team entwickelt auch individuelle Lösungen.

Sprechen Sie uns an!

Telefon +49 22 46 92 02-50

E-Mail: kundenbetreuung@system.ag

www.system.ag

Oder vereinbaren einen **unverbindlichen Telefontermin** unter diesem [Link](#).

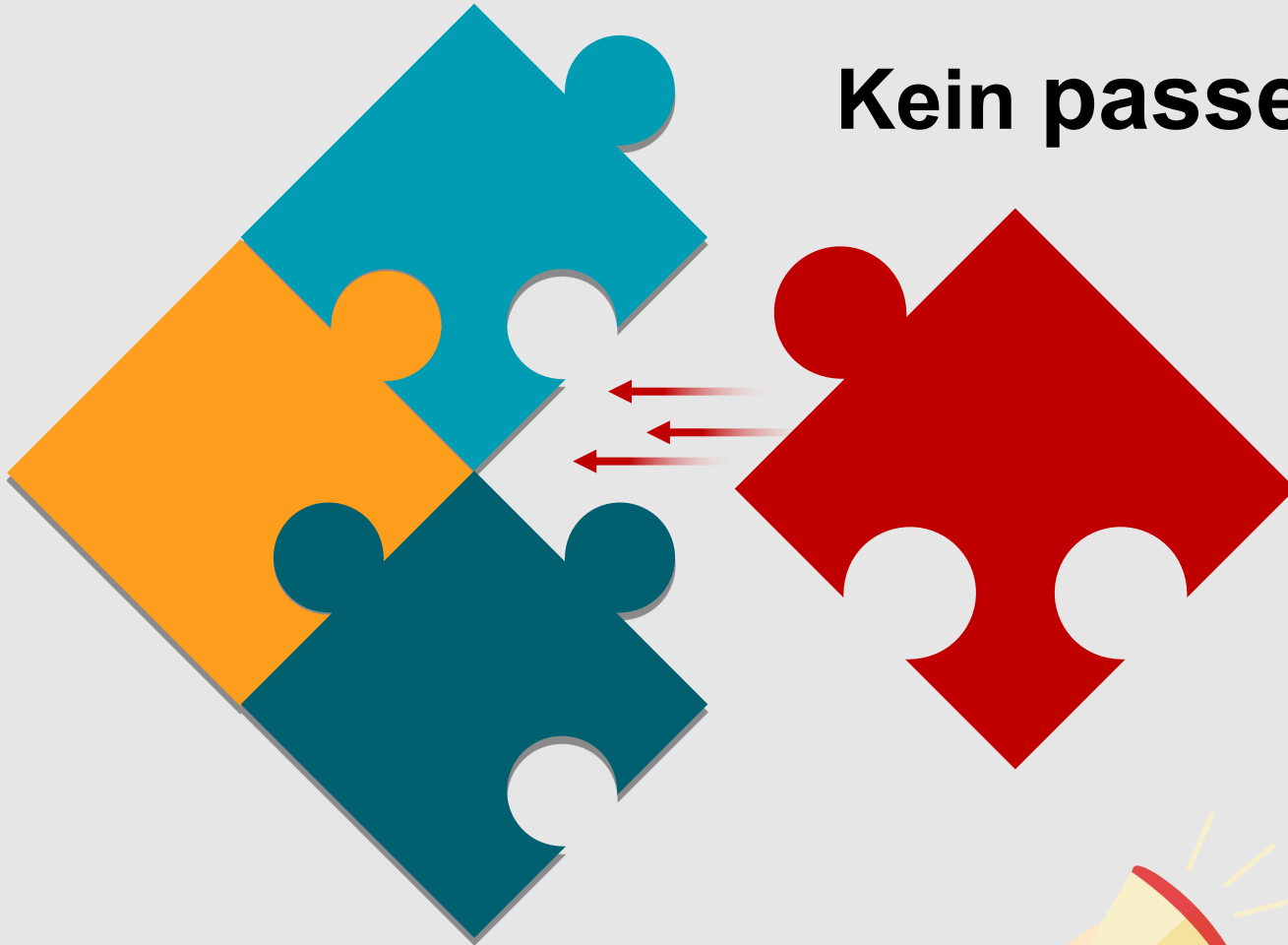

Nichts mehr verpassen!

Neues über Add-Ins, Schnittstellen, Sage100 und Branchen-News erfahren Sie in unserem Newsletter.

Jetzt abonnieren mit diesem [Link](#)

NEWSLETTER



www.system.ag