

# Support-Ende

# Der Support des klassischen Arbeitnehmers in der Sage HR Suite wird zum 30.9.2024 eingestellt

Alternative: Der neue „Arbeitnehmer Plus“ steht in den Modulen Sage HR Suite Personalabrechnung und Sage HR Suite Personalmanagement in den Lizenzen Sage HR Suite Connected als auch Sage HR Suite Desktop zur Verfügung.

## 1 Gründe für die Einstellung

- Aufgrund des technologischen Wandels war es notwendig, den klassischen Arbeitnehmerstamm vollständig zu überarbeiten.
- Das Produktfeature „Arbeitnehmer Plus“, welches bereits in der Sage HR Suite Personalabrechnung als auch Sage HR Suite Personalmanagement integriert ist, befindet sich auf dem neusten technologischen Stand.
- Anforderungen an die Arbeitnehmerverwaltung sind noch besser erfüllt und mittels einer modernen und accessfreien Entwicklungsmethode jederzeit erweiterbar.

## 2 Support-Ende: 30.9.2024

Sie können bis auf weiteres auf den klassischen Arbeitnehmerstamm zugreifen. Sage wird jedoch zum 30.09.2024 die Wartung für dieses Produktfeature einstellen. Nach diesem Datum werden keine weiteren Updates, gesetzlichen Änderungen oder Fehlerkorrekturen für den klassischen Arbeitnehmer mehr verfügbar sein.

## 3 Wichtiger Hinweis

Die Inbetriebnahme des neuen, alternativen Features „Arbeitnehmer Plus“ erfordert keine neue Lizenz. Der neue Arbeitnehmerstamm ist bereits in den Lizenzmodellen Desktop- und Connected verfügbar. Sie müssen nur umsteigen.

Bei Schulungsbedarf finden Sie auf der Webseite unserer Sage University Angebote für Schulungen zum Arbeiten mit dem Arbeitnehmer Plus. Benötigen Sie eine individuelle Schulung, dann wenden Sie sich bitte an Ihren betreuenden Fachhandelspartner. Wenn Sie direkt durch Sage betreut werden, dann senden Sie eine E-Mail an unser Sage Consulting Team [HR-Consulting@sage.com](mailto:HR-Consulting@sage.com).

Bei weiteren Fragen rund um das Produktfeature „Arbeitnehmer Plus“ stehen wir Ihnen gern per E-Mail unter [HR-produktmanagement@sage.com](mailto:HR-produktmanagement@sage.com) zur Verfügung.

## 4 Alternativprodukt

Wenn Sie weiterhin die volle Unterstützung und die Umsetzung gesetzlicher Neuerungen sowie neueste Funktionen erhalten möchten, nutzen Sie den neuen, technologisch überarbeiteten Arbeitnehmerstamm, den „Arbeitnehmer Plus“. Sage bietet dieses Produktfeature in der Desktop- und Connected Lizenz der Sage HR Suite an. Neben einer modernen technologischen Basis bietet der „Arbeitnehmer Plus“ die folgenden Verbesserungen:

- **Benutzerfreundliche und moderne Oberfläche:** Die neue Oberfläche ist intuitiv gestaltet und ermöglicht eine einfache und schnelle Bearbeitung der Daten im Arbeitnehmerstamm. Zur Vermeidung von Fehleingaben wurde die Nutzerführung durch fallabhängiges Ein- und Ausblenden von Feldern stark vereinfacht. Es werden nun ausschließlich die Felder angezeigt, die in der erfassten Konstellation plausibel und möglich sind.
- **Ablöse Access durch neue Web-Technologie:** Der neue webbasierte Arbeitnehmerstamm wurde accessfrei mit einer zukunftssicheren und modernen Web- und API-Technologie entwickelt.
- **Besserer Überblick zu Themenbereichen:** Zur Vereinfachung der Nutzung wurden Themenbereiche und die notwendigen Wertfelder auf einer Maske gebündelt und hierdurch die Abarbeitung deutlich vereinfacht. Für einen besseren Überblick über alle Informationen, wird nun der gesamte Bildschirm genutzt und ermöglicht somit eine bessere Skalierung der Ansicht.
- **Aktives Speicherkonzept:** Die Kontrolle der erfassten Daten obliegt dem Nutzer der Daten. Aus diesem Grund wurde das automatische Speichern bei Registerwechsel durch aktives Speichern via Schaltfläche ersetzt.

- **Fehler, Warnungen und Information:** Fehler und Warnungen werden direkt bei der Erfassung an den jeweils betroffenen Feldern angezeigt. Dies erleichtert die Datenerfassung und -pflege enorm. Meldungen erscheinen nicht gebündelt am Ende der Erfassung beim Speichern der Daten, sondern können sofort während der Erfassung im selben Arbeitsfluss korrigiert werden.
- **Anlage mit Arbeitnehmer Vorlage:** Nutzen Sie für eine schnelle Anlage von Arbeitnehmern die Funktion der Arbeitnehmergegenstände. In der jeweiligen Vorlage können Sie eigene Formulare mit den entsprechenden Feldern definieren.
- **Flexible Erfassung im neuen Stundenkalendarium:** Systematische Erfassung sämtlicher Arbeitszeiten eines Arbeitnehmers in einer dynamischen Tabellenansicht.
- **Mehrfaches Öffnen:** Der Arbeitnehmer Plus (Standalone beim Programmstart aufrufbar) kann mehrfach mit unterschiedlichen Mandanten oder unterschiedlichen Datenbanken geöffnet werden.
- **Detaillierte Änderungsprotokollierung:** Alle relevanten Änderungen oder Aktualisierungen am Datensatz eines Arbeitnehmers werden in einem Protokoll Nutzerbezogen festgehalten.
- **Zugriffsrechte:** Die Rechte für den Arbeitnehmer Plus im Modul Personalabrechnung sowie im Modul Personalmanagement werden zentral verwaltet.

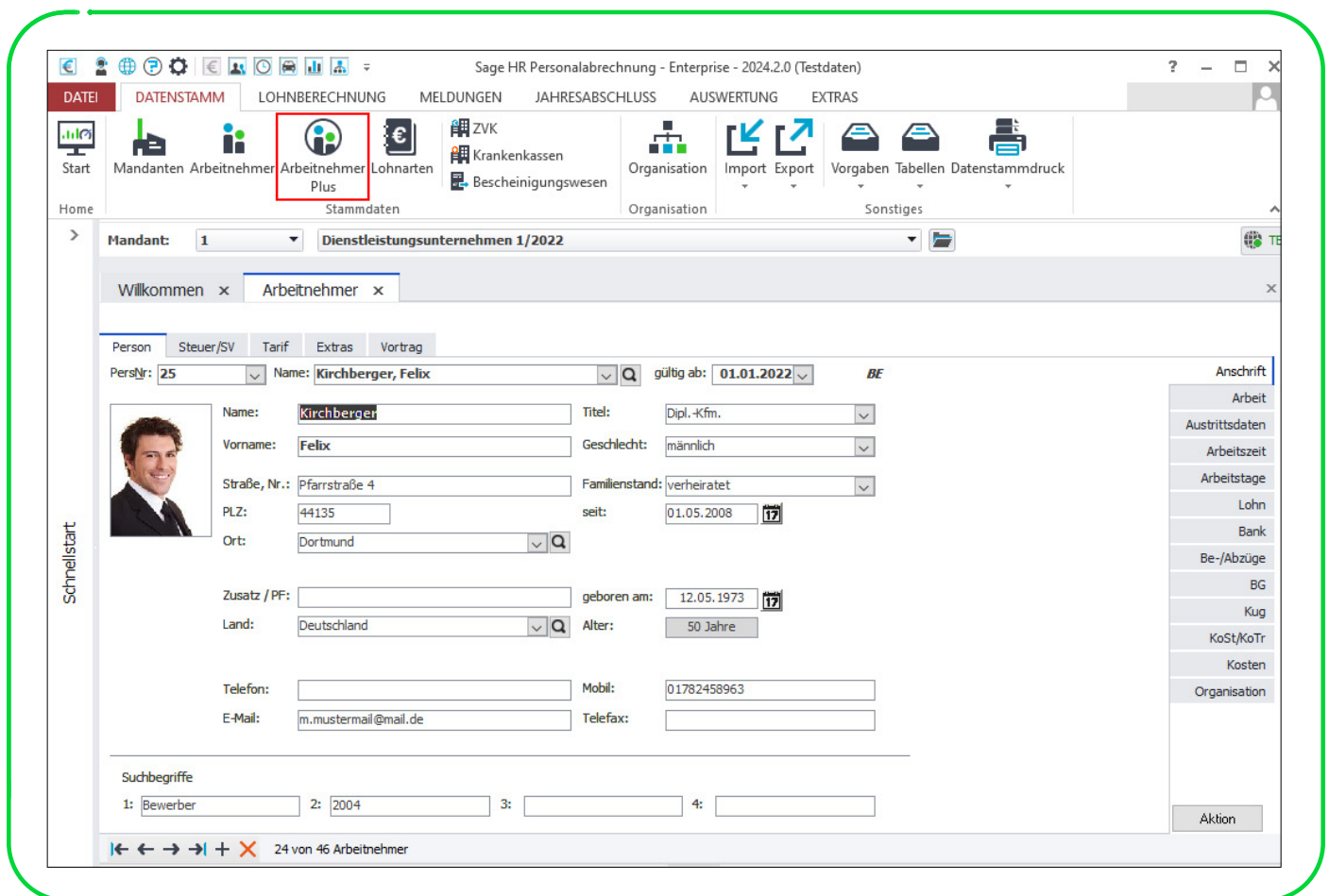

Ansicht des klassischen Arbeitnehmer(stamms). Im Menüband ‚Datenstamm‘ wechseln Sie direkt über den rot markierten Tab zum neuen „Arbeitnehmer Plus“.



**Sage GmbH**

Franklinstraße 61 – 63  
60486 Frankfurt am Main

+49 69 50007-0  
info@sage.de

[www.sage.com](http://www.sage.com)

© 2024 Sage GmbH. Alle Rechte vorbehalten. Sage, das Sage Logo sowie hier genannte Sage Produktnamen sind eingetragene Markennamen der Sage Global Services Limited bzw. ihrer Lizenzgeber. Alle anderen Markennamen sind Eigentum der jeweiligen Rechteinhaber. Technische, formale und druckgrafische Änderungen vorbehalten.

**Sage**

